Φωτιές: Στάχτη έχουν γίνει 888.280 στρέμματα σε ολόκληρη τη χώρα

Την καταγραφή των εκτάσεων που έχουν καεί με κάθε δυνατή λεπτομέρεια πραγματοποιεί ήδη το τμήμα Γεωλογίας και Γεωπεριβάλλοντος του Πανεπιστημίου Αθηνών, έτσι ώστε να μπορούν να πραγματοποιηθούν

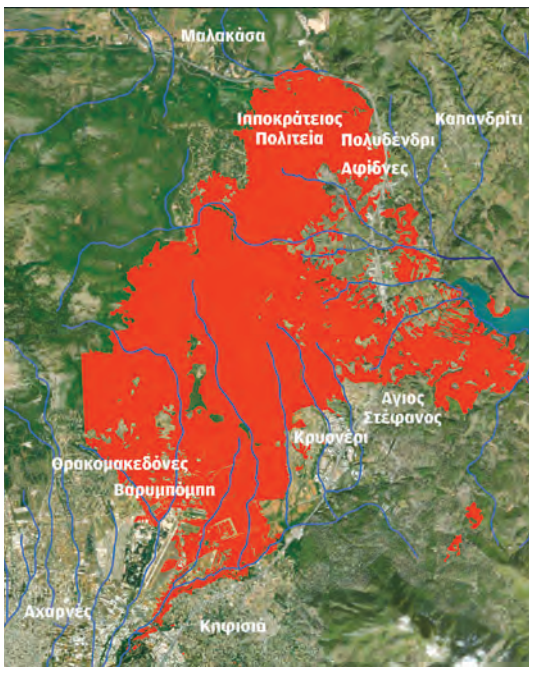

Την καταγραφή των εκτάσεων που έχουν καεί με κάθε δυνατή λεπτομέρεια πραγματοποιεί ήδη το τμήμα Γεωλογίας και Γεωπεριβάλλοντος του Πανεπιστημίου Αθηνών, έτσι ώστε να μπορούν να πραγματοποιηθούν οι αναγκαίες παρεμβάσεις το συντομότερο δυνατό

οι αναγκαίες παρεμβάσεις το συντομότερο δυνατό για την αποφυγή μεγαλύτερων καταστροφών. Σύμφωνα με τις καταγραφές έως την Δευτέρα το απόγευμα και ενώ οι φωτιές βρίσκονταν σε εξέλιξη, συνολικά στις μεγάλες πυρκαγιές σε όλη τη χώρα είχαν καεί 888.280 στρέμματα. Συγκεκριμένα, οι κύριες μεγάλες πυρκαγιές κατέστρεψαν στην Αττική 73.870 στρέμματα, στη βόρεια Εύβοια 518.160 στρέμματα, στην Αρχαία Ολυμπία 100.110 στρέμματα, στην Αιγιάλεια 42.050 στρέμματα, στο Διαβολίτσι Μεσσηνίας 45.990 στρέμματα και στην Ανατολική Μάνη 96.810 στρέμματα. Επίσης στη Ρόδο κάηκαν 11.290 στρέμματα.

Την καταγραφή των εκτάσεων που έχουν καεί με κάθε δυνατή λεπτομέρεια πραγματοποιεί ήδη το τμήμα Γεωλογίας και Γεωπεριβάλλοντος του Πανεπιστημίου Αθηνών, έτσι ώστε να μπορούν να πραγματοποιηθούν οι αναγκαίες παρεμβάσεις το συντομότερο δυνατό για την αποφυγή μεγαλύτερων καταστροφών. Σύμφωνα με τις καταγραφές έως την Δευτέρα το απόγευμα και ενώ οι φωτιές βρίσκονταν σε εξέλιξη, συνολικά στις μεγάλες πυρκαγιές σε όλη τη χώρα είχαν καεί 888.280 στρέμματα. Συγκεκριμένα, οι κύριες μεγάλες πυρκαγιές κατέστρεψαν στην Αττική 73.870 στρέμματα, στη βόρεια Εύβοια 518.160 στρέμματα, στην Αρχαία Ολυμπία 100.110 στρέμματα, στην Αιγιάλεια 42.050 στρέμματα, στο Διαβολίτσι Μεσσηνίας 45.990 στρέμματα και στην Ανατολική Μάνη 96.810 στρέμματα. Επίσης στη Ρόδο κάηκαν 11.290 στρέμματα.

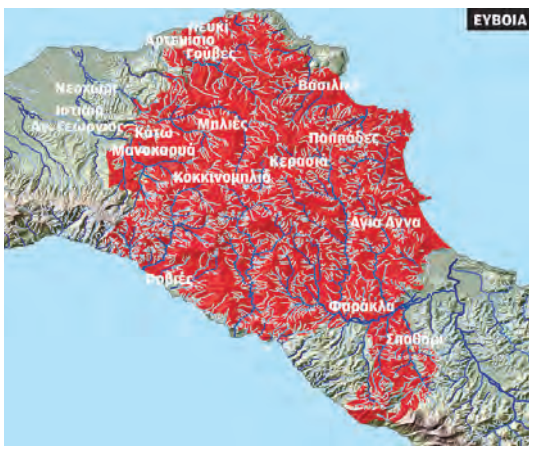

Μητσοτάκης: Στεγαστική συνδρομή έως 150.000 ευρώ - Αποζημίωση επιχειρήσεων στο 70%

Στα βασικά μέτρα ανακούφισης των πληγέντων από τις φωτιές αναφέρθηκε ο πρωθυπουργός Κυριάκος Μητσοτάκης, επιχειρώντας προφανώς να κοπάσουν οι οργισμένες αντιδράσεις των κατοίκων για τη μεγάλη καταστροφή των περιουσιών τους από τις πυρκαγιές.

Αφού δήλωσε το αυτονόητο, ότι οι δασικές εκτάσεις που κάηκαν θα κηρυχθούν αναδασωτέες και αφού απέφυγε να μιλήσει για λάθη ή παραλείψεις (η αποτίμηση θα γίνει «μετά το τέλος της μάχης», είπε χαρακτηριστικά), αναφέρθηκε στις λύσεις που πρέπει να δοθούν άμεσα. Στο πλαίσιο αυτό υπενθύμισε τον συμπληρωματικό προϋπολογισμό που θα γίνει για τον σκοπό αυτό και μίλησε για πρόσθετους ευρωπαϊκούς πόρους «εάν χρειαστεί».

Ο πρωθυπουργός αρχικά αναφέρθηκε σε τρία επίπεδα άμεσων μέτρων:

Αποζημιώσεις για κάθε πυρόπληκτο και μέτρα ανακούφισης για όλους όσοι δοκιμάστηκαν από τη φωτιά (αναστολή οφειλών και φορολογικών υποχρεώσεων), έργα αποκατάστασης, καθαρισμοί, βασικά αντιπλημμυρικά έργα και αναδασώσεις, μεσομακροπρόθεσμος σχεδιασμός της παραγωγικής ανασυγκρότησης ιδιαίτερα για τη Βόρεια Εύβοια

Ειδικότερα, μίλησε για στεγαστική συν-

Στεγαστική συνδρομή έως 150.000 ευρώ και άμεση προκαταβολή 20.000 ευρώ 12.000 ευρώ ή 5.000 ευρώ ανάλογα με τον βαθμό φθοράς κάθε κτιρίου, με αίτηση από τις 18 Αυγούστου στην ειδική πλατφόρμα

δρομή έως 150.000 ευρώ και άμεση προκαταβολή 20.000 ευρώ 12.000 ευρώ ή 5.000 ευρώ ανάλογα με τον βαθμό φθοράς κάθε κτιρίου, με αίτηση από τις 18 Αυγούστου στην ειδική πλατφόρμα, και εκταμίευση λίγες ημέρες μετά.

Για τις επιχειρήσεις, δήλωσε πως θα αποζημιωθούν κατά το 70% των απώλειών τους, με το 20% να δίνεται ως προκαταβολή. Για τα δε ακίνητά τους θα λαμβάνουν αμέσως προκαταβολή 22.000 ευρώ, 12.000 ευρώ ή 5.000 ευρώ, ανάλογα με τις ζημιές τους.

Οι αγροτικές, οι κτηνοτροφικές εκμεταλλεύσεις με κτίρια, θα μπορούν και αυτές να εισπράξουν αθροιστικά τις ίδιες προκαταβολές. Επιπλέον, θα μπορούν να λάβουν και ενίσχυση έως 4.000 ευρώ για τις καλλιέργειές τους, ανάλογα με την έκταση.

Επίσης, για τους πληγέντες μίλησε για απαλλαγή από τον ΕΝΦΙΑ, αναστολή οφειλών και φορολογικών υποχρεώσεων, αναστολή πλειστηριασμών και επιδότηση ενοικίου έως 500 ευρώ.

Δήλωσε επίσης πως οι δασικές υπηρεσίες θα μεταφερθούν στο Υπουργείο Περιβάλλοντος και οι αποφάσεις θα εκδίδονται μέσα σε 30 μέρες, ενώ αναφέρθηκε και στον θεσμό του «αναδόχου» για έργα αποκατάστασης περιοχών και δασών.

Ειδικότερα για την Εύβοια μίλησε για ένα νέο ξεκίνημα και στο πλαίσιο αυτό ανακοίνωση τη δημιουργία ειδικής επιτροπής οικονομικής ανασυγκρότησης, με επικεφαλής τον Σταύρο Μπένο.

«Κάθε θετική συμβολή από όπου κι αν προέρχεται είναι καλοδεχούμενη», δήλωσε επίσης, σχολιάζοντας όσα είπε νωρίτερα ο αρχηγός της αξιωματικής αντιπολίτευσης, Αλέξης Τσίπρας.

Σημειώνεται ότι ο κ. Μητσοτάκης, κατά την έναρξη του υπουργικού συμβουλίου για την αποτίμηση των ζημιών από τις πυρκαγιές και τη λήψη μέτρων για τη στήριξη των πληγέντων, υποσχέθηκε σύνταξη στα παιδιά και τη σύζυγο του εθελοντή πυροσβέστη που έχασε τη ζωή του στη Βαρυμπόμπη.