

# Ο Κεντρικός Σιδ/κός Σταθμός του Σίδνεϊ έχει ένα μακάβριο μυστικό

**Ο** Κεντρικός Σιδηροδρομικός Σταθμός του Σίδνεϊ είναι ένα από τα πιο πολυσύχναστα μέρη όλης της Αυστραλίας. Κάθε μέρα, περίπου 250.000 άνθρωποι περνούν από εκεί.

Όμως, κάτω από τις πλατφόρμες, κάτι κείται σιωπηλό για περισσότερα από 100 χρόνια τώρα. Κάτι που θα έκανε τους περισσότερους ανθρώπους να φρικιάσουν. Κατά τη διάρκεια της κατασκευής της σιδηροδρομικής γραμμής του Σίδνεϊ, αξίας 12 δισεκατομμυρίων δολαρίων, η σιωπή αυτή διαταράχθηκε.

Οι περισσότεροι επιβάτες δεν μπορούν παρά να παρατηρήσουν τις πάμπολλες οικοδομικές εργασίες στον Σταθμό. Ολόκληρα κομμάτια του έχουν εξαλειφθεί και αντικατασταθεί από μια στοά πλάτους 220 μ., βάθους 30 μέτρων, για να χτιστεί ένας νέος υπόγειος σταθμός.

Στον δρόμο προς τα κάτω, οι εργολάβοι άρχισαν να αποκαλύπτουν κάτι απροσδόκητο. Θαμμένοι κάτω από πυκνή λάσπη και χαλάσματα βρίσκο-

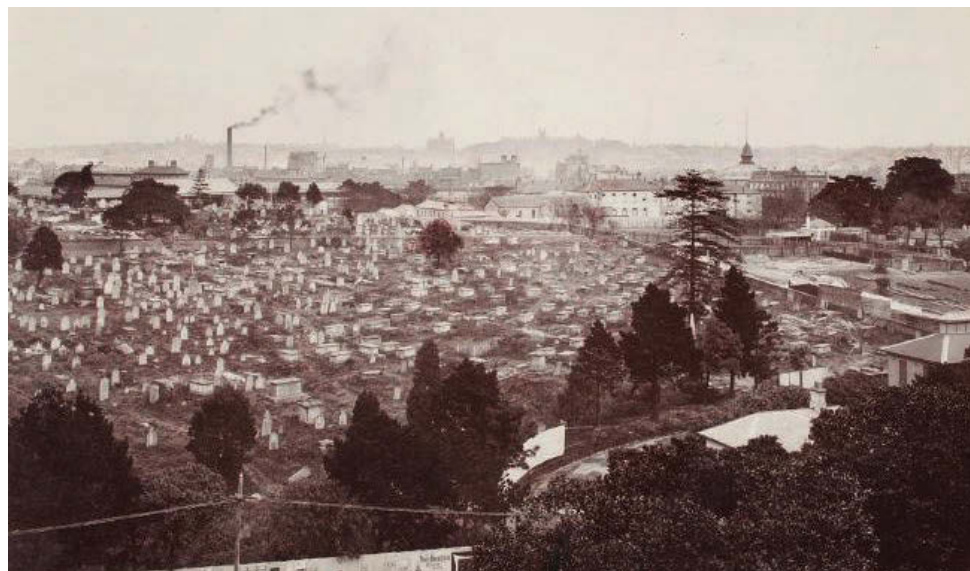

ταν περίεργοι λίθοι. Ξαν να υπήρχε ένα κτίριο, αλλά πολύ μικρότερο.

«Έκαναν ανασκαφές γύρω από την πλατφόρμα 13 και έπρεπε να σταματήσουν να σκάβουν» δήλωσε η Elise Edmonds, επιμελήτρια της Πολιτιστικής Βιβλιοθήκης της Νέας Νότιας Ουαλίας, στο news.com.au. «Οι αρχαιολόγοι έσκαψαν και βρήκαν αυτές τις

κατασκευές του 19ου αιώνα, αυτούς τους μικρούς θόλους από τούβλα, τις κρύπτες. Τότε άρχισαν να βρίσκουν και ανθρώπινα υπολείμματα».

Η Laing O'Rourke, η εταιρεία που κατασκευάζει τον σταθμό, εκτιμά ότι έχουν αποκαλύψει μέχρι και οκτώ σκελετούς. Βρίσκονται στο έδαφος. Τα φτηνά ξύλινα φέρετρα που τους

περιβάλλουν έχουν αποσυντεθεί και πολλά από τα οστά έχουν διαλυθεί στη σκόνη.

«Δεν θα έπρεπε καν να βρίσκονται εδώ. Ένα τεράστιο νεκροταφείο, τόπος ανάπαυσης 30.000 ψυχών, υποτίθεται ότι είχε ξεθαφτεί πλήρως το 1900 για να κάνει δρόμο για τον κεντρικό σταθμό» είπε.

«Όταν βρίσκεστε στη ζώνη των επιβιβάσεων, δεν θα περνούσε από το μυαλό σας. Αλλά αυτό το ξέφρενο, πολυάσχολο μέρος, με τόσες πολλές χιλιάδες ανθρώπους που περνούν από δω καθημερινά, αποτελούσε κάποτε ένα εξωραϊσμένο νεκροταφείο του 19ου αιώνα» δήλωσε η κ. Edwards, η οποία έχει επιμεληθεί την έκθεση Dead Central στην Πολιτιστική Βιβλιοθήκη της NNO, η οποία τεκμηριώνει την ιστορία του μεγάλου, χαμένου νεκροταφείου της οδού Devonshire.

Στον σταθμό, κάποιιοι υπάλληλοι ορκίζονται ότι στις πιο απομονωμένες γωνιές του μπορεί κανείς να ακούσει ακόμα την ανατριχιαστική πτώ του παρελθόντος του.



## Advanced Poultry

Η μεγαλύτερη ελληνική εταιρεία της Αυστραλίας στα σουβλάκια

**Advanced Poultry στο Καντερμπέρι και παράρτημα στο Κόγκρα**

εύχονται στην ελληνική παροικία και στην πελατεία τους

**Καλά Χριστούγεννα & Ευτυχισμένος ο Καινούργιος Χρόνος**

Εξυπηρετούμε Take away Clubs, Σχολεία, Σουπερμάρκετ και εστιατόρια

Πωλήσεις χονδρικής και λιανικής

Στο κατάστημα μας θα βρείτε άριστης ποιότητας σουβλάκια αρνίσια, από κοτόπουλο, χοιρινά και μοσχαρίσια.

Όλα τα ελληνικά είδη μπακαλικής: Λαγούς, αγριοκούνελα και ορτύκια

**Ακριβώς ό,τι χρειάζεστε για το εορταστικό τραπέζι**



Για παραγγελίες:

Canterbury: 9789 1000

Kogarah: 9588 1001

e: [admin@advancedpoultry.com.au](mailto:admin@advancedpoultry.com.au)

Facebook: Advanced Souvlaki



Advanced Poultry:  
New Shop at Kogarah:

327 Canterbury Rd, Canterbury NSW 2193 | Tel: (02) 9789 1000  
118 Railway Pde Kogarah NSW | Tel: (02) 9588 1001