ΓΙΑ ΓΕΡΑ... ΜΟΛΥΒΙΑ

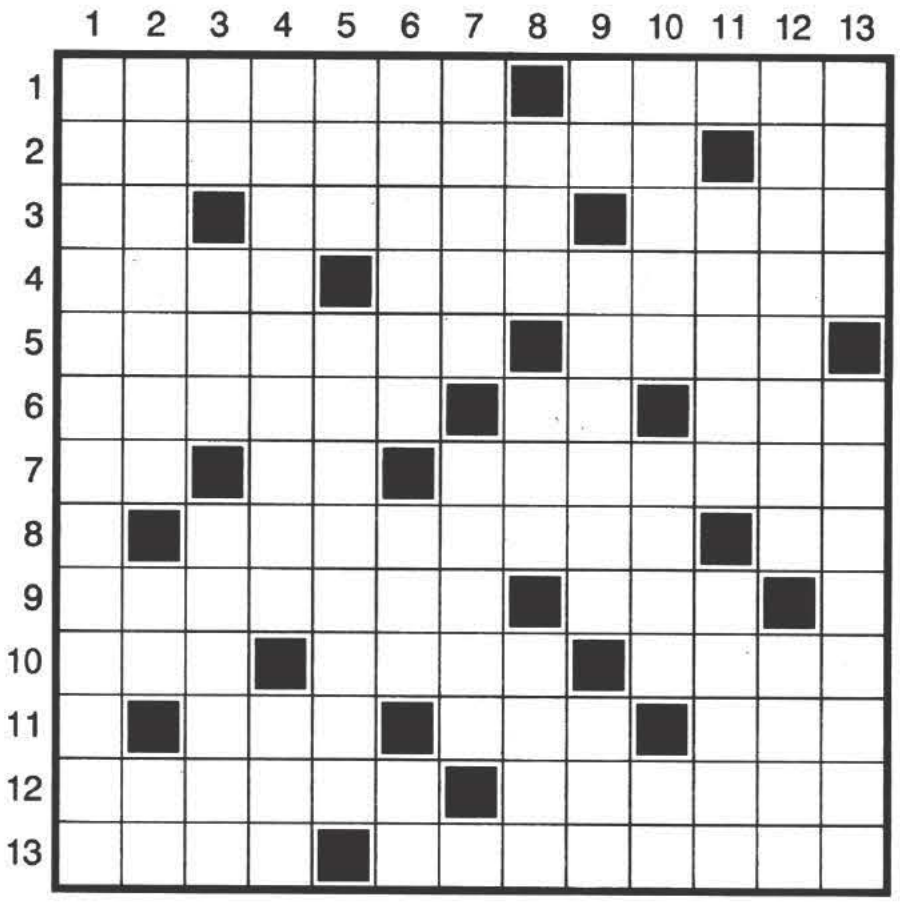

ΟΡΙΖΟΝΤΙΑ

1 Βίτο ...: Ιταλός μαθηματικός και φυσικός, από τους θεμελιωτές της συναρτησιακής ανάλυσης, την οποία πρώτος εφάρμοσε στο πεδίο της βιολογίας (1860-1940) — Ο διάδοχος του Μπεν Γκουριόν στην πρωθυπουργία του Ισραήλ (1895-1969).

2 Ψάρια του Εύξεινου Πόντου, της Αζοφικής Θάλασσας και των ποταμών της Ρωσίας, από τα αβγά των οποίων εξάγεται το μαύρο χαβιάρι — Από τρία... δύο.

3 Αρχικά μεγαλούπολης των ΗΠΑ — Κόρη του βασιλιά της Τροιζήνας Πιτθέα, μητέρα του Θησέα — Το νησάκι, πάνω στο οποίο βρίσκεται το Άγαλμα της Ελευθερίας.

4 Ιστορικό το «κυλώνειο» — Τίτλος δραματικού ποιήματος του λόρδου Βύρωνα (1817).

5 Ο λαμπρότερος ορατός από το Βόρειο Ημισφαίριο αστέρας — Σπουδαίος Γάλλος μουσικοσυνθέτης, γνωστός από το μελόδραμά του «Κάστωρ και Πολυδεύκης».

6 Έχει και αυτός... πνοή — Διστακτικό μόριο — Παραπόταμος του Βόλγα.

7 Μερικοί δεν το προφέρουν σωστά — Λατίνων... «και» — Βραβευμένη Ελληνίδα ηθοποιός που πρωταγωνίστησε στην ταινία «Για Ποιον Χτυπα Η Καμπάνα».

8 Το σύνδρομό της συχνά «χτυπάει» και τις κοπέλες του μόντελινγκ — Τόσες ήταν οι Εστιάδες.

9 ... Μοισιόδαξ: κληρικός, λόγιος και στοχαστής, συγγραφέας του πλέον αξιόλογου ελληνικού παιδαγωγικού συγγράμματος «Παιδαγωγία» (1779) — ... Γκάρντνερ: παλιά γόησσα του Χόλιγουντ.

10 Βελγική λουτρόπολη — Εκατό τα χρόνια του (καθ.) — Μυθιστόρημα του Στέφαν Τσβάιχ.

11 Σκότος μεταρρυθμιστής, ένάς από τους ιδρυτές του πρεσβυτεριανισμού (16ος αιώνας) — Θεατρική επιτυχία του Μάνου Κατράκη — Η ψηλότερη κορυφή των Φιλιππίνων.

12 Ήρωας του Γκοσινί, σε κόμικς που αφορούν σε ιστορίες Γαλατών — Παραδοσιακό γεωργικό εργαλείο.

13 Μερσέντες ...: διάσημη τραγουδίστρια της Αργεντινής — Ένας από τους μικρούς προφήτες της Παλαιάς Διαθήκης.

ΚΑΘΕΤΑ

1 Στην πολιτική, η τάση συγκέντρωσης όλων των εξουσιών σε ένα πρόσωπο.

2 Αέριο άχρωμο, άγευστο και άοσμο, κύριο συστατικό του ατμοσφαιρικού αέρα — Ο αριθμός 880 με γράμματα — Δύο έχει ο... βόρβορος.

3 Θα τα βρούμε στο... γλυκό — Επιφώνημα αρέσκειας — Ηγεμόνευσαν πολλά χρόνια στη Βουλγαρία.

4 Αρχαία λίμνη της Κεντρικής Ιταλίας, κοντά στην οποία, το 217 π.Χ. ο Αννίβας νίκησε τους Ρωμαίους σε μια αιματηρή μάχη — Επιδίωξη του... πλεονέχτη.

5 Επιτατικό μόριο (αρχ.) — Ενεργό ηφαίστειο της Νότιας Αμερικής στις Άνδεις, του κράτους του Ισημερινού.

6 Ο ιδιαίτερος χαρακτήρας, η τεχνοτροπία ενός καλλιτεχνικού ρεύματος — Ρομπ ...: ήρωας ομώνυμου μυθιστορήματος του Γουόλτερ Σκοτ — Τα έχει το... αξίωμα.

7 Οπλαρχηγός του Μακεδονικού Αγώνα, που βρήκε μαρτυρικό θάνατο από τους Βούλγαρους τον Ιούνιο του 1907 — Αυτός που σκοτώθηκε στο πεδίο της μάχης (καθ.).

8 Ότο ...: Γερμανός νομπελίστας χημικός, βραβευμένος για τα πειράματά του πάνω στη διάσπαση του ουρανίου — ... φον Σίντοφ: γνωστός ηθοποιός — Ρόαλντ ...: ο Βρετανός συγγραφέας που έγραψε το βιβλίο «Ο Τσάρλι και Το Εργοστάσιο Σοκολάτας».

9 Περιέχονται στο... δέος — Ομάδα που δρα έξω από θεσμικούς οργανισμούς ή κόμμα — Γένος παπαγάλων της Νότιας Αμερικής (μια γραφή).

10 ... Λεόνε: χώρα της Δυτικής Αφρικής — Νησί του Ινδικού Ωκεανού, το πολυπληθέστερο του κόσμου — Συνεχόμενα στην... απόχη.

11 Τζακ ...: παλιός Αμερικανός ηθοποιός — Περιζήτητα για τον ήχο τους βιολιά.

12 Ποτάμι της Βενεζουέλας (εξελλ.) — ... Γουίνφρεϊ: διάσημη Αμερικανίδα σοουγούμαν.

13 Διάσημος Ούγγρος μουσικοσυνθέτης — Αυτός που έχει προσωπική εμπειρία εξ ακοής, που άκουσε ο ίδιος κάτι.

— Να προσέχεις, Γιάννη. Σήμερα είπαν ότι θα είναι μια καυτή μέρα!

ΛΥΣΕΙΣ

2	6	7			3			
1			8	9		5		
	5		6				2	3
5		6		2			4	
	7		1		9		8	
	8			4		1		2
6	3				4		9	
		4		1	5			7
			2			8	5	4

2	6	7	4	5	3	9	1	8
1	4	3	8	9	2	5	7	6
9	5	8	6	7	1	4	2	3
5	1	6	3	2	8	7	4	9
4	7	2	1	6	9	3	8	5
3	8	9	5	4	7	1	6	2
6	3	5	7	8	4	2	9	1
8	2	4	9	1	5	6	3	7
7	9	1	2	3	6	8	5	4

ΖΩΔΙΑ

Κριός (21 Μαρτίου - 19 Απριλίου) ♈
Κάποια άτομα θα σε κάνουν να νιώσεις σήμερα ξέγνοιαστα περνώντας ευχάριστες στιγμές μαζί τους. Ωστόσο πολλές οικογενειακές υποχρεώσεις θα σου δημιουργήσουν έντονη κινητικότητα και θα σε εξαντλήσουν κατά τη διάρκεια της ημέρας. Περιόρισε την επικριτική σου διάθεση γιατί θα είναι πολύ εύκολο να δημιουργηθούν παρεξηγήσεις.

Ταύρος (20 Απριλίου - 20 Μαΐου) ♉
Σήμερα, η δυναμικότητα και η καλή σου διάθεση θα κυριαρχήσουν, με αποτέλεσμα να νιώσεις ότι θέλεις να αλλάξεις πάρα πολλά πράγματα σε αρκετούς τομείς της ζωής σου. Πρώτα απ' όλα θα νιώσεις την ανάγκη να διώξεις μακριά καταστάσεις που σε κουράζουν ή νιώθεις πως σας καταπιέζουν. Αν χρησιμοποιήσεις ευελιξία και διπλωματικότητα με τους γύρω σου, τότε σίγουρα θα πετύχεις όσα επιθυμείς.

Δίδυμοι (21 Μαΐου - 21 Ιουνίου) ♊
Οι ευκαιρίες που θα σου παρουσιαστούν σήμερα θα είναι πολλές και ιδιαίτερα σημαντικές. Με σύνεση και προγραμματισμό, πρέπει να δεις τι είναι αυτό που θέλεις να κάνεις και τι σε συμφέρει. Μπορείς να διακρίνεις ποια άτομα είναι αυτά που πραγματικά μπορείς να τα εμπιστευτείς. Κάνε τα ξεκαθαρίσματά σου και μετά είναι σίγουρο ότι όλα θα πάρουν το δρόμο τους.

Καρκίνος (22 Ιουνίου - 22 Ιουλίου) ♋
Αγαπητέ Καρκίνε, η ημέρα θα σε κάνει να δεις μερικά πράγματα από άλλη σκοπιά και θα φέρει και αρκετό εκνευρισμό. Θα υπάρξουν κάποιες εντάσεις σε συζητήσεις που θα γίνουν. Καλύτερα να κινηθείς σε πνεύμα συνεργασίας και κατανόησης. Θα γίνουν κάποιες αλλαγές που δεν τις περίμενες και θα σε ανησυχήσουν.

Λέων (23 Ιουλίου - 22 Αυγούστου) ♌
Η διάθεσή σου σήμερα δεν είναι και η καλύτερη. Διάφορες καθυστερήσεις, αλλά και παρεξηγήσεις, σε βγάζουν από το πρόγραμμά σου και δημιουργούν εκνευρισμούς.

Παρθένος (23 Αυγούστου - 23 Σεπτεμβρίου) ♍
Σήμερα οι συνθήκες σε ευνοούν ιδιαίτερα, για να ισορροπήσεις κάποιες καταστάσεις που σε προβληματίζαν μέχρι τώρα και θα πρέπει να πάρεις ριζικές αποφάσεις, για να βγεις από το αδιέξοδο. Για να τα καταφέρεις, πρέπει να πρεμήσεις, να δεις τα πράγματα ρεαλιστικά και κυρίως να μη σκέφτεσαι το παρελθόν, που μπορεί να σου χαλάει τη διάθεση. Μην ξεχνάς ότι μπορείς να ζητήσεις τη βοήθεια των δικών σου προσώπων, που έχουν πάντοτε τη διάθεση να κάνουν ό,τι μπορούν για εσένα.

Ζυγός (24 Σεπτεμβρίου - 23 Οκτωβρίου) ♎
Αγαπητέ Ζυγέ, μην έχεις υπερβολικές απαιτήσεις από τον εαυτό σου, γιατί ήδη έχεις κουραστεί αρκετά και δεν θα αποδίδουν οι προσπάθειες που κάνεις. Βρες χρόνο σήμερα να ξεκουραστείς και να κάνεις πράγματα που σε ευχαριστούν. Το πλανητικό σκηνικό ανοίγει νέες προοπτικές στον ορίζοντα της ζωής σου και πρέπει να είσαι σε ετοιμότητα.

Σκορπιός (24 Οκτωβρίου - 22 Νοεμβρίου) ♏
Η ημέρα θα σε ευνοήσει αρκετά και θα σου δώσει μεγάλο δυναμισμό. Προχώρα ολοταχώς στην υλοποίηση των σχεδίων σου. Αν δεν συμφωνείς με κάποια άτομα, δεν χρειάζεται να έρχεσαι σε αντιπαραθέσεις μαζί τους. Μείνε μακριά τους γιατί το μόνο που κάνουν είναι να σου χαλάνε την ψυχολογία. Φρόντισε να δεις πολλές καταστάσεις με περισσότερη θετικότητα και η επιτυχία δεν θα αργήσει να κάνει την εμφάνισή της.

Τοξότης (23 Νοεμβρίου - 21 Δεκεμβρίου) ♐
Σήμερα θα κατακτήσεις νέους στόχους και θα προωθήσεις με πρωτοποριακό τρόπο τα σχέδια σου. Η διάθεση σου επηρεάζεται από έντονα συναισθήματα και ακραίες επιθυμίες που αντανακλούν στο περιβάλλον σου. Θα δεις τα πράγματα που συμβαίνουν γύρω σου με μεγαλύτερο ενθουσιασμό και θα πάρεις σοβαρές αποφάσεις για τον αισθηματικό σου τομέα.

Αιγόκερως (22 Δεκεμβρίου - 19 Ιανουαρίου) ♑
Η σημερινή Παρασκευή σε αγχώνει ιδιαίτερα και σε βάζει σε εγρήγορση, για να λύσεις όσα περισσότερα θέματα μπορείς. Η δυναμική σου διάθεση είναι ισχυρή, αλλά επειδή μπορεί να προκύψουν κάποιες αναποδιές, απόφυγε να τα κάνεις όλα μαζί και προσπάθησε να προγραμματίσεις κατάλληλα, για να μην χάσεις τον έλεγχο.

Υδροχόος (20 Ιανουαρίου - 19 Φεβρουαρίου) ♒
Σήμερα, αρκετά θετικά γεγονότα θα συμβούν στη ζωή σου και θα μπορέσεις να κάνεις ενδιαφέρουσες συζητήσεις, που θα σε ευχαριστήσουν. Θα πρέπει, ωστόσο, να κινηθείς με μεγάλη προσοχή, γιατί κάποιες παρεξηγήσεις ή καθυστερήσεις είναι μέσα στο πρόγραμμα.

Ιχθείς (19 Φεβρουαρίου - 20 Μαρτίου) ♓
Η σημερινή Παρασκευή, φίλε Ιχθύ, σου φέρνει λύσεις σε διάφορα προβλήματα. Ειδικά, θέματα που αφορούν την οικογένειά σου αρχίζουν να μπαίνουν σε μια σειρά και σου φεύγει ένα μεγάλο άγχος. Σε κάθε περίπτωση πρέπει να είσαι ξεκούραστος και ήρεμος για να μπορέσεις να αντιμετωπίσεις πιο αποτελεσματικά κάθε κατάσταση που θα σου παρουσιαστεί..