Μια Δραστηριότητα της Ιεράς Αρχιεπισκοπής Αυστραλίας

St.Basil's

RANDWICK

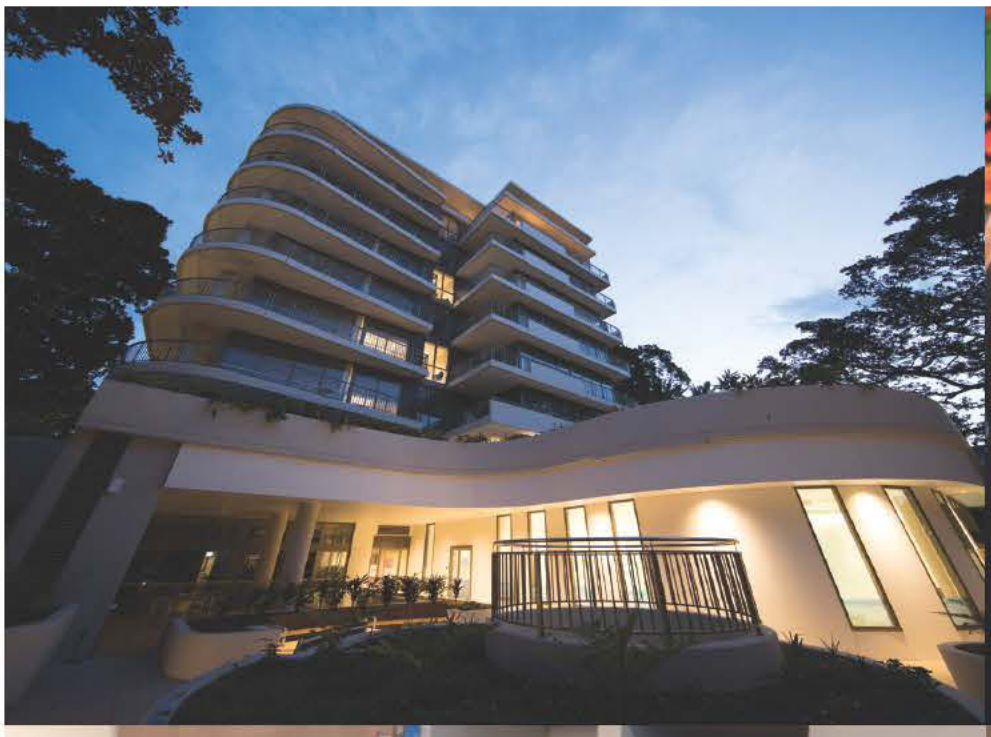

ΑΞΙΖΕΙ ΝΑ ΤΟ ΕΠΙΣΚΕΦΤΕΙΤΕ!

- Με 114 κλίνες
- Σημείο αναφοράς στη φροντίδα στα άτομα της τρίτης ηλικίας
- Σε ιδανική τοποθεσία (Περιοχή "The Spot")
- Φροντίδα για την Άνοια
- Το έμπειρο προσωπικό μας μιλάει Ελληνικά
- Ορθόδοξο περιβάλλον

57-63 St Pauls Street Randwick NSW 2031

www.stbasils.org.au | St Basils NSW & ACT | (02) 9152 8300