ΣΤΑΥΡΟΛΕΞΟ

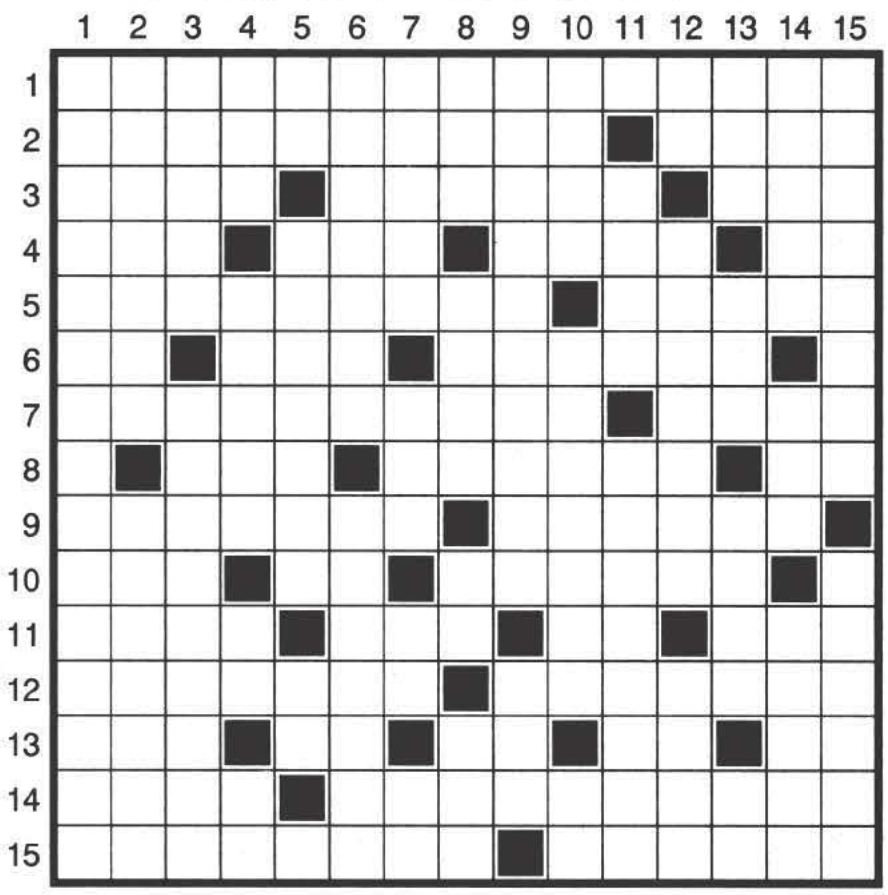

ΟΡΙΖΟΝΤΙΑ

1 Κατεστραμμένος από σαράκι.
2 Είναι οι οικονομικές συναλλαγές — Ποταμός της Ελβετίας που καταλήγει στη λίμνη της Ζυρίχης.
3 Τροπικό επίρρημα — Μάρκα αυτοκινήτου — Αρχικά τράπεζας.
4 Συνεπώς, γι' αυτό (αρχ.) — ... Τσε Τουνγκ: Κινέζος κομουνιστής επαναστάτης — Το μεταλλικό περιέχει άλατα με θεραπευτικές ιδιότητες — Πρόθεση με απόστροφο.
5 Παγκρεατική ορμόνη, από την οποία παράγεται φάρμακο κατά του σακχαρώδους διαβήτη — «Ένα Παιδί Μετράει Τ' ...»: μυθιστόρημα του Μ. Λουντέμη.
6 Όμοια φωνήεντα — Ο αριθμός 231 με γράμματα — Ζωηρά, ατίθασα.
7 Κατάγεται από τη χώρα του Ανατέλλοντος Ηλίου — Πόρτο ...: νησί των Αντιλλών, το οποίο ανήκει πολιτικά στις ΗΠΑ.
8 Αντιθετικός σύνδεσμος (καθ.) — Παλιά νομισματική μονάδα της Ιταλίας — Προτρεπτικό μόριο.
9 Άρτια, ολόκληρα — Όργανο για την εκτέλεση αριθμητικών πράξεων.
10 ... Ουέστ: το δυτικό τμήμα των ΗΠΑ στην Αμερική — Ιρλανδός θεατρικός συγγραφέας — Είναι ο κάτοικος της Πράγας.
11 Αδρανές αέριο που χρησιμοποιείται για την πλήρωση αεροστάτων — Αρχικά υπουργείου — Ομόηχα φωνήεντα — Χαρτί που δεν είναι γυαλιστερό.
12 Η αγωνία από την αναμονή μιας εξέλιξης (ξεν.) — Το λεύκωμα του αβγού.
13 ... Χάρις: ηθοποιός — Ρωτάει — Μισό... έργο — Μουσική νότα — Παραπόταμος του Δούναβη στην Κεντρική Ευρώπη.
14 Επίνειο της Άμφισσας — Φτηνό, αυτό που στοιχίζει λίγα.
15 Σύγχυση, ταραχή — Τέτοιος τραγουδιστής ο Μητροπάνος.

ΚΑΘΕΤΑ

1 Απεικονίσεις με γραμμές.
2 Ηπειρώτες κι αυτοί — Εθιμικά τραγούδια.
3 Βασιλιάς της Θράκης, σύμμαχος των Τρώων — Αδιαίρετες, άκοπες.
4 Γάλλος... φίλος — Αναφορική αντωνυμία (αρχ.) — ... αρτ: αφηρημένη τέχνη των μέσων του 20ού αιώνα — Βελγική πόλη.
5 Και άλλα... εν συντομία — Ιδιοκτήτης μύλου — «Και»... Λατίνων.
6 Κούρδος ηγέτης — Ο πρώτος του... καλοκαιριού.
7 Καλλωπιστικά φυτά με μεγάλα ελλειψοειδή φύλλα — Προσκαλεί — Μια πρόθεση (αρχ.) — Αυτά στη... λίμνη.
8 Λιμάνι του Ισραήλ, η μεσαιωνική Άκρα — Σκέρτσο, τσαλίμι — Ο αριθμός 350 με γράμματα — Εργατικό κέντρο (αρχικά).
9 Και έτσι ο πατέρας — Είδος φυτού, η δρακοντιά.
10 Εισάγει συμπέρασμα — Άσεμνοι, ανευλαβείς — Περιέχονται στην... κανέλα.
11 Ανατολίτικο σπιτικό ποτό από χουρμάδες — Σκάφη που πλέουν με μεγάλη ταχύτητα.
12 Θέση στο μπάσκετ — Θραύσμα πήλινου αγγείου — Παιχνίδι της τράπουλας.
13 Χωρική... νέα — ... μπρέικ: όρος του βόλεϊ — «... Ασμάτων»: ποιητικό βιβλίο της Παλαιάς Διαθήκης — Συνεχόμενα στο αλφάβητο.
14 Ποταμός της Κεντρικής Ευρώπης — Τρόπος πληρωμής (ξεν.) — Μάταιο, άσκοπο.
15 ... ο Πρωτομάρτυρας: άγιος της εκκλησίας μας που πέθανε με λιθοβολισμό — Το όνομα του αξέχαστου ηθοποιού Ηλιόπουλου.

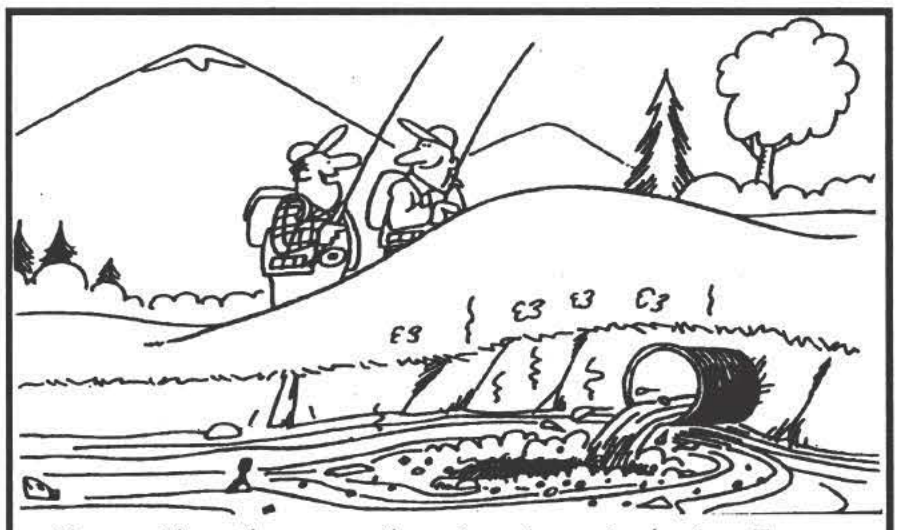

— Η μυστική λιμνούλα που σου έλεγα είναι πίσω από το λοφίσκο. Στα πεντακάθαρα νερά της ψάρευα μικρός πέστροφες!

		8	1					7
	9	7		8	4		5	
6		4	5				3	
7	4			9		3		
1			4		5			9
		5		1			2	8
	2				7	5		1
	3		8	6		2	7	
4					2	6		

ΛΥΣΕΙΣ

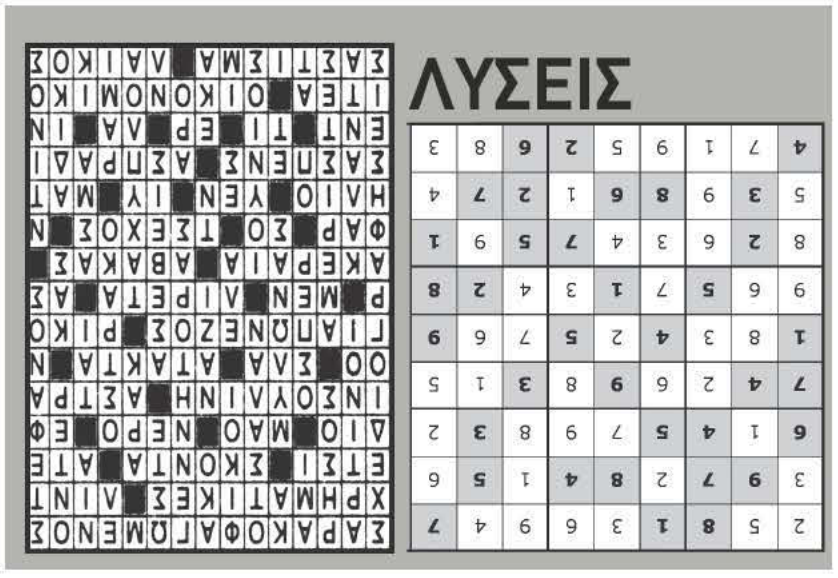

ΖΩΔΙΑ

Κριός (21 Μαρτίου - 19 Απριλίου) ♈
Η σημερινή ημέρα σε θέλει υπομονετικό και δυναμικό, για να μπορέσεις να ανταπεξέλθεις στην πίεση. Μπορεί να ζοριστείς αρκετά, αλλά στο τέλος θα δεις ότι άξιζε τον κόπο. Θα απαλλαγείς από κάθε προβληματική κατάσταση που σε άγχωνε, ενώ θα επανεξετάσεις πολλές καταστάσεις, που ίσως έκρινες λάθος μέχρι τώρα.

Ταύρος (20 Απριλίου - 20 Μαΐου) ♉
Σήμερα αναδεικνύονται ενδιαφέρουσες ευκαιρίες και προοπτικές και θα πρέπει να δράσεις γρήγορα, γιατί ίσως να μην υπάρχουν για πολύ. Κινήσου άμεσα και έξυπνα, αλλά όχι επιπόλαια, για να μην έχεις αποτελέσματα αντίθετα από αυτά που υπολογίζεις.

Δίδυμοι (21 Μαΐου - 21 Ιουνίου) ♊
Η σημερινή ημέρα θα χαρακτηρίζεται από εντάσεις και καλά θα κάνεις να είσαι ψύχραιμος, για να τα θγάλεις πέρα. Τα προβλήματα και τα λάθη άλλων θα διαδέχονται το ένα το άλλο και δε θα ξέρεις τι να πρωτοαντιμετωπίσεις. Σε εκνευρίζει η απερισκεψία των άλλων, τις συνέπειες της οποίας καλείσαι εσύ να διορθώσεις. Προσπάθησε όμως να τους δικαιολογήσεις και να μην απομακρυνθείς από αυτούς, αφού όλοι κάνουν επιπολαιότητες.

Καρκίνος (22 Ιουνίου - 22 Ιουλίου) ♋
Σήμερα θα είσαι τόσο υπερκινητικός, που θα δώσεις γρήγορες και οριστικές λύσεις σε ζητήματα που σε πίεζαν και σε άγχωναν. Έτσι, θα μπορέσεις να ασχοληθείς απερίσπαστος με τις ιδέες σου και θα βρεις ανταπόκριση στην προσπάθειά σου να πείσεις άτομα για την ορθότητά τους.

Λέων (23 Ιουλίου - 22 Αυγούστου) ♌
Σήμερα, λόγω την έντονης πίεσης που θα δεχτείς, θα πρέπει να σκέφτεσαι πολύ καλά πριν πράξεις, για να μην κάνεις λάθος κινήσεις. Θα έρθεις αντιμέτωπος με δυσκολίες και θα χρειαστεί να πάρεις κρίσιμες αποφάσεις. Επιστράτευσε τη λογική και το ένστικτό σου και δε θα βγεις χαμένος.

Παρθένος (23 Αυγούστου - 23 Σεπτεμβρίου) ♍
Τα πράγματα σήμερα θα κυλήσουν ομαλά, αν κινηθείς βέβαια κι εσύ με μέτρο. Μη λειτουργείς επιπόλαια και απερίσκεπτα, γιατί θα το μετανιώσεις. Αν φερθείς σωστά, η σημερινή ημέρα θα σε βοηθήσει να χαρείς την επιτυχία σου σε διάφορους τομείς. Απόλαυσέ το λοιπόν, χωρίς βιασύνες.

Ζυγός (24 Σεπτεμβρίου - 23 Οκτωβρίου) ♎
Σήμερα θα έχεις την τύχη με το μέρος σου, αλλά και τόση ενέργεια, ώστε να απαλλαγείς οριστικά από ό,τι σε δυσαρεστεί καιρό τώρα. Υποχρεώσεις που χρόνιζαν και σε άγχωναν, μπαίνουν πλέον σε τάξη και αυτό σε ανακουφίζει πολύ.

Σκορπιός (24 Οκτωβρίου - 22 Νοεμβρίου) ♏
Σήμερα πολλά εμπόδια και αναβολές θα σε εκνευρίσουν, γι' αυτό φρόντισε να είσαι προετοιμασμένος και να παραμείνεις ψύχραιμος. Οι βιασύνες και οι επιπολαιότητες δε θα σε ωφελήσουν. Αν δεν ακολουθήσεις τη λογική σου, να είσαι σίγουρος πως θα χάσεις εντελώς τον έλεγχο του εαυτού σου και των καταστάσεων.

Τοξότης (23 Νοεμβρίου - 21 Δεκεμβρίου) ♐
Οπλίσου με αισιοδοξία και με καλή διάθεση, ώστε να βλέπεις πιο θετικά κάποιες καταστάσεις και να πετυχαίνεις όσα βάζεις στόχο. Στις συναναστροφές με τους γύρω σου ευνοείσαι πολύ, οπότε εκμεταλλεύσου το και αποκόμισε τα μέγιστα δυνατά αποτελέσματα. Νέα δεδομένα θα ανατρέψουν τη ζωή σου και αυτό θα σε βγάλει από τα νερά σου. Θα αργήσεις να προσαρμοστείς, αλλά με λίγη υπομονή θα τα καταφέρεις.

Αιγόκερως (22 Δεκεμβρίου - 19 Ιανουαρίου) ♑
Καλό θα ήταν να είσαι προσγειωμένος και απόλυτα συγκεντρωμένος σε όσα προσπαθείς να πετύχεις. Ό,τι δε σε βοηθάει σε αυτή την προσπάθεια τόλμησε να το αλλάξεις και φρόντισε η κάθε σου απόφαση και ενέργεια να είναι καλά μελετημένη, για να μην οδηγηθείς σε ανεπιθύμητα αποτελέσματα. Σε κάθε δύσκολη στιγμή, μη διστάζεις να ζητάς τις συμβουλές και τη βοήθεια όσων σε νοιάζονται και εμπιστεύεσαι, γιατί η βοήθειά τους θα είναι πολύτιμη, καθώς βλέπουν πιο αντικειμενικά τα πράγματα.

Υδροχόος (20 Ιανουαρίου - 19 Φεβρουαρίου) ♒
Η πορεία που έχεις χαράξει είναι πολύ καλή και πλησιάζεις με αργά και σταθερά βήματα στον στόχο σου. Οπότε μην αφήσεις τίποτα και κανέναν να σε αναγκάσει να παρεκκλίνεις από αυτήν την πορεία. Έχεις όλα τα φόντα να τα καταφέρεις, αλλά κυρίως έχεις την τύχη με το μέρος σου.

Ιχθείς (19 Φεβρουαρίου - 20 Μαρτίου) ♓
Οι εξελίξεις σήμερα θα διαδέχονται η μια την άλλη και τα δεδομένα θα αλλάζουν διαρκώς, ενώ εσύ είναι εντελώς αδύνατο να κάνεις το παραμικρό για να αποφύγεις οτιδήποτε ανεπιθύμητο ή να φτιάξεις την κατάσταση όπως θες. Ωστόσο πρόσεχε να μην αφήσεις ανεκμετάλλευτες τυχόν προοπτικές εξέλιξης. Φρόντισε να είσαι καλά οργανωμένος και μεθοδικός, διότι μόνο έτσι θα μπορέσεις να φτάσεις στην επιτυχία.