# ΓΙΑ ΓΕΡΑ... ΜΟΛΥΒΙΑ

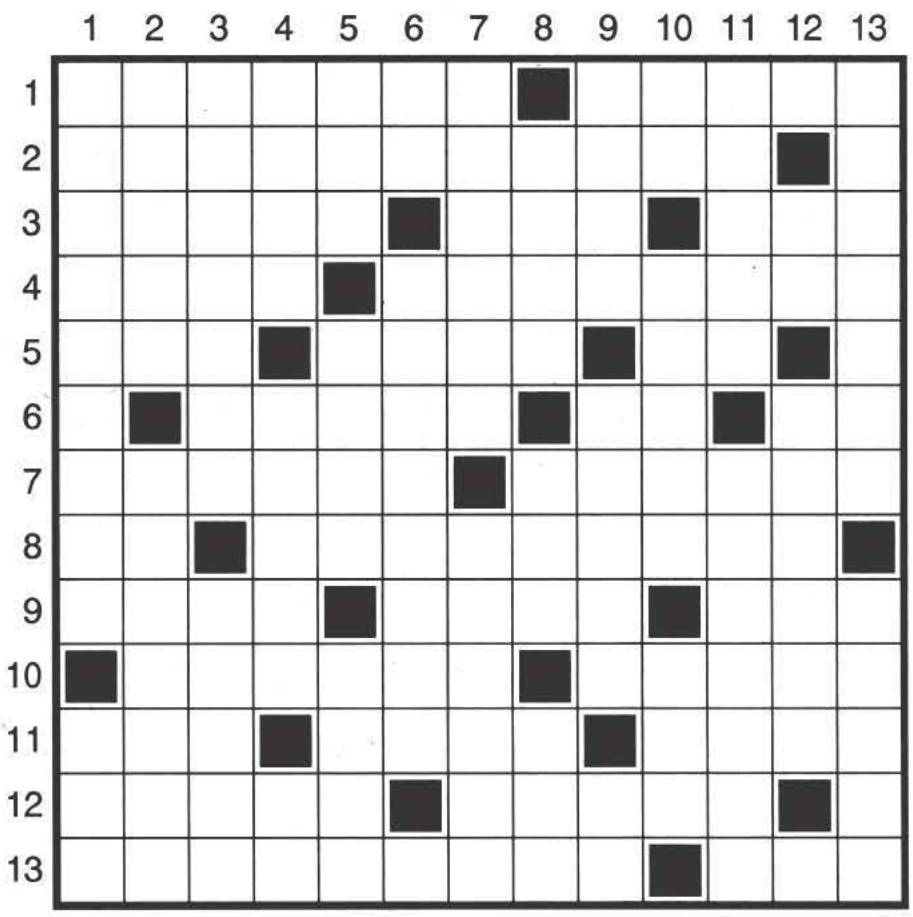

## ΟΡΙΖΟΝΤΙΑ

**1** Γκι ντε ...: ο συγγραφέας του μυθιστορήματος «Φιλαράκος» (1885) — Μυθικός κυνηγός που μεταμορφώθηκε σε αστερισμό (καθ.).
**2** Η δημοσίευσή του στον ημερήσιο τύπο είναι υποχρεωτική για τις εμπορικές και βιομηχανικές επιχειρήσεις.
**3** Μαθητής του Απόστολου Παύλου — Προϋπήρχε του ΟΗΕ (αρχικά) — Οι πολωνικές αερογραμμές (αρχικά).
**4** Αντιθετικός σύνδεσμος — Μολύσματα που βλάπτουν την κοινωνία.
**5** Τίτλος έργου του Κνουτ Χάμσουν — «Το ...»: το σημαντικότερο — Άφωνο... ποίημα.
**6** Αρχαίο ελληνικό φύλο — Με το φι... αμέσως — Ο αιώνας που διανύουμε.
**7** Κατεχόμενα από το Ισραήλ υψώματα της Συρίας — Πάμπλο ...: κορυφαίος Ισπανός βιολοντσελίστας (1876-1973).
**8** Θεοβάδιστο βουνό — Η τοποθέτηση αντικειμένων σε συγκεκριμένο χώρο.
**9** Πόλη της Παλαιστίνης — Γάλλος κλασικός συνθέτης (1683-1764) — Πρόθεμα χημικών όρων.
**10** Αντιληπτές μόνο με τη σκέψη — Αριέλ ...: Ισραηλινός πολιτικός, που έπαιξε το ρόλο του στη σφαγή στα στρατόπεδα Παλαιστινίων Σάμπρα και Σατίλα
**11** Τόμας ...: έγραψε το «Μαγικό Βουνό» — Δέρμα ζώου επεξεργασμένο για να γίνει δοχείο υγρών — Φραντς ...: Ούγγρος συνθέτης και πιανίστας.
**12** Η εσωτερική αξία που καθορίζει το ήθος, τον χαρακτήρα κάποιου — Κενό.
**13** Είναι κι ένα ισόπλευρο τρίγωνο — ... Φλέμινγκ: συγγραφέας κατασκοπικών μυθιστορημάτων.

## ΚΑΘΕΤΑ

**1** Έργο του Βυζαντινού αυτοκράτορα Ιουλιανού του Παραβάτη — Αγγλικό σύμφωνο.
**2** Ναγκίσα ...: Ιάπωνας σκηνοθέτης — Μυθικός βασιλιάς της Αττικής.
**3** Ραδιενεργό μεταλλικό στοιχείο που προκύπτει κατά τη διεργασία διάσπασης του ουρανίου — Βρέχει ελληνικές ακτές.
**4** Προϊόν αντίδρασης οξέος και βάσης — Ένα από τα οστά του πήχη — Αναφορική αντωνυμία της αρχαίας.
**5** Διεθνές σήμα κινδύνου (αρχικά) — Κόφι ...: ο πρώην γενικός γραμματέας του ΟΗΕ — Θωρακισμένο άρμα μάχης (ξεν.).
**6** Συνεχόμενα στο... φράγμα — Ιερή πόλη της Ινδίας, γνωστή και ως Βαράνασι.
**7** Αθηναίος πολιτικός και στρατηγός της εποχής του Περικλή — Διατύπωσε τη θεωρία των πιθανοτήτων και ασχολήθηκε με τη μελέτη των καμπυλών και της ατμοσφαιρικής πίεσης.
**8** Ο «Λιγνός» του σινεμά — Ιερή περσική πόλη, έδρα του Αγιατολάχ Χομεϊνί — «... Ο Άνθρωπος»: τίτλος έργου του Νίτσε.
**9** Κυνικές, σκληρές, απάνθρωπες (μτφ.) — «Εστεμμένο ...»: μυθιστόρημα του Θανάση Διαμαντόπουλου — Στενός συνεργάτης του Χίτλερ.
**10** Δυσκόλεψε το Δημοσθένη — Ο συνθέτης της όπερας «Αλιείς Μαργαριταριών» — Επιφώνημα λύπης.
**11** Η τέχνη του είχε μεγάλη επίδραση και στον ισπανικό πολιτισμό — Ομάδα ορυκτών, πολυπυριτικά άλατα με αλκάλια καλίου ή ασβεστίου.
**12** Και στην... κότα θα τα βρούμε — Το σύνολο των ιερωμένων συνεκδοχικά.
**13** Ήρωας του 1821 που διακρίθηκε στη μάχη κατά του Δράμαλη — Βρετανός συντηρητικός πολιτικός, πρωθυπουργός της χώρας του κατά την περίοδο 1955-1957.

*— Έχω παραισθήσεις ή εκείνο που πετά εκεί πάνω είναι άγγελος;*

| | | | | | | | | |
|---|---|---|---|---|---|---|---|---|
| | 7 | 6 | | | | | | 4 |
| 5 | | 9 | | 7 | | | 3 | 2 |
| | | | 1 | 9 | 4 | | | |
| 6 | 5 | 1 | | | 7 | | 2 | |
| | | 7 | 5 | | 9 | 4 | | |
| | 3 | | 2 | | | 5 | 8 | 7 |
| | | 3 | 9 | 8 | 5 | | | |
| 4 | 1 | | | 2 | | 9 | | 3 |
| 2 | | | 4 | | | 7 | 6 | |

## ΛΥΣΕΙΣ

| | | | | | | | | |
|---|---|---|---|---|---|---|---|---|
| 1 | 7 | 6 | 3 | 5 | 2 | 8 | 9 | 4 |
| 5 | 4 | 9 | 6 | 7 | 8 | 1 | 3 | 2 |
| 3 | 8 | 2 | 1 | 9 | 4 | 6 | 7 | 5 |
| 6 | 5 | 1 | 8 | 4 | 7 | 3 | 2 | 9 |
| 8 | 2 | 7 | 5 | 3 | 9 | 4 | 1 | 6 |
| 9 | 3 | 4 | 2 | 6 | 1 | 5 | 8 | 7 |
| 7 | 6 | 3 | 9 | 8 | 5 | 2 | 4 | 1 |
| 4 | 1 | 8 | 7 | 2 | 6 | 9 | 5 | 3 |
| 2 | 9 | 5 | 4 | 1 | 3 | 7 | 6 | 8 |

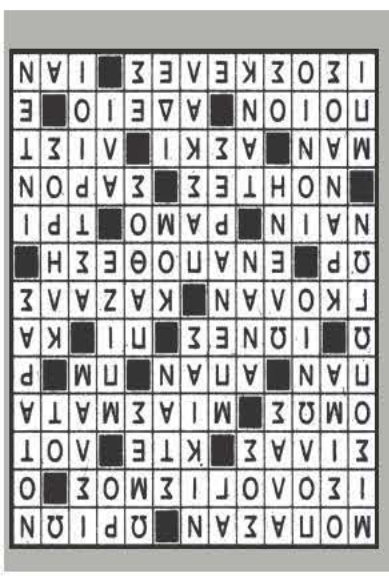

## ΖΩΔΙΑ

**Κριός** (21 Μαρτίου - 19 Απριλίου) ♈
Σήμερα θα σε απασχολήσουν θέματα εμπιστοσύνης σχετικά με άτομα που σε πλησιάζουν. Κυρίως αυτά προέρχονται από το παρελθόν σου και αφορούν κάποιους ανθρώπους στους οποίους είχες επενδύσει και σε απογοήτευσαν. Μην αφήνεις όμως το παρελθόν να καθορίσει το παρόν σου γιατί θα βρεθείς μπροστά σε περισσότερα προβλήματα.

**Ταύρος** (20 Απριλίου - 20 Μαΐου) ♉
Η σημερινή μέρα και οι περιστάσεις απαιτούν αμερόληπτη στάση και ουδετερότητα. Φρόντισε να μην επηρεαστείς από παράγοντες, που μπορεί να σε αποσυντονίσουν. Βάλε μπροστά την εξυπνάδα και το δυναμισμό σου, για να ξεπεράσεις τα διάφορα προβλήματα. Επίσης, καλό θα είναι να προσέξεις λίγο τον εαυτό σου, γιατί την τελευταία περίοδο με τις τόσες υποχρεώσεις, τον έχεις παραμελήσει αρκετά.

**Δίδυμοι** (21 Μαΐου - 21 Ιουνίου) ♊
Το τελευταίο διάστημα μπορεί να έχεις περάσει δύσκολες στιγμές, όμως από εδώ και πέρα θα δεις θετικές εξελίξεις και γεγονότα που θα σε εκπλήξουν ευχάριστα, εκεί που δεν το περιμένεις. Βάλε σε σειρά τις σκέψεις σου και προσπάθησε να μην παρασυρθείς από τον ενθουσιασμό σου και αξιοποίησε αυτή την ευνοϊκή περίοδο, όπου όλα κινούνται υπέρ σου.

**Καρκίνος** (22 Ιουνίου - 22 Ιουλίου) ♋
Η σημερινή μέρα θα έχει για εσένα ευκαιρίες τις οποίες δεν πρέπει να αφήσεις να πάνε χαμένες. Ίσως τα πράγματα να μην προχωράνε όπως ακριβώς επιθυμείς, αλλά αυτό δεν πρέπει να σε κάνει απαισιόδοξο. Είναι καιρός να ξεπεράσεις το κακό κλίμα και κυρίως, να αφήσεις πίσω ότι έχει να κάνει με το παρελθόν. Μίλησε με τους δικούς σου ανθρώπους, γιατί μπορούν να σε βοηθήσουν σε αυτή τη δύσκολη κατάσταση.

**Λέων** (23 Ιουλίου - 22 Αυγούστου) ♌
Σήμερα ίσως να προβληματίζεσαι σχετικά με κάποια θέματα που δεν προχωράνε και στέκονται εμπόδιο στα σχέδιά σου. Καλό είναι να αφήσεις κάθε δεύτερη σκέψη και να κινηθείς αποφασιστικά, για να ξεπεράσεις ότι σε κρατάει πίσω, που μπορεί να προέρχεται από το παρελθόν σου ή που μπορεί να αποτελεί νέο δεδομένο.

**Παρθένος** (23 Αυγούστου - 23 Σεπτεμβρίου) ♍
Σήμερα θα πρέπει να επαναπροσδιορίσεις και να βάλεις σε μια σειρά τις προτεραιότητές σου. Κάποιες απογοητεύσεις από ζητήματα του παρελθόντος, που δεν πήγαν όπως ακριβώς σχεδίαζες δεν σε απασχολούν πια. Μην κλείνεσαι λοιπόν στον εαυτό σου και μην αφήνεις την απαισιοδοξία να σε επηρεάζει αρνητικά. Αν χρησιμοποιήσεις όλη σου την ενέργεια, θα πετύχεις όσα θέλεις.

**Ζυγός** (24 Σεπτεμβρίου - 23 Οκτωβρίου) ♎
Σήμερα καλό είναι να οργανώσεις την μέρα σου με πολύ συνέπεια και προγραμματισμό, ώστε να εξελιχθούν όλα αρμονικά και να είναι προς όφελός σου. Θα δεις ότι οι στόχοι που έχεις βάλει αρχίζουν να πραγματοποιούνται και θα νιώσεις καλύτερα. Κάποια οικογενειακά θέματα που σε απασχολούν μπορούν τώρα να λυθούν μιας και θα επικρατήσει το συναίσθημα και όχι η λογική.

**Σκορπιός** (24 Οκτωβρίου - 22 Νοεμβρίου) ♏
Σήμερα καλό είναι να αφήσεις τη μέρα σου να κυλήσει αρμονικά και να μην κάνεις καμία βιαστική κίνηση. Προχώρησε άμεσα στην υλοποίηση των σχεδίων σου και με κάθε τρόπο απόφυγε το παρασκήνιο, γιατί θα σου δημιουργήσει πρόβλημα στο μέλλον. Κάποια δικά σου άτομα θα χρειαστούν τη βοήθειά σου. Φρόντισε να βρεις το χρόνο ώστε να δώσεις τη συμπαράστασή σου σε αυτούς που τη χρειάζονται.

**Τοξότης** (23 Νοεμβρίου - 21 Δεκεμβρίου) ♐
Σήμερα δεν πρέπει να επιτρέψεις στον εαυτό σου να ταραχτεί από τη συμπεριφορά των άλλων και φυσικά δεν πρέπει να ασχοληθείς με κουβέντες που δεν σε οδηγούν πουθενά, παρά μόνο σε εντάσεις. Προσπάθησε να μην βγεις από το πρόγραμμά σου, γιατί είναι πολύ εύκολο οι υποχρεώσεις σου να συσσωρευτούν και να σε δυσκολέψουν ακόμα περισσότερο.

**Αιγόκερως** (22 Δεκεμβρίου - 19 Ιανουαρίου) ♑
Σήμερα θα βρεθείς να διαφωνείς με κάποια άτομα, αλλά δεν χρειάζεται να έρχεσαι σε αντιπαραθέσεις μαζί τους. Προτίμησε να μείνεις μακριά τους, γιατί το μόνο που κάνουν είναι να σου χαλάνε την ψυχολογία. Γενικά προσπάθησε να είσαι θετικός στις αλλαγές που συμβαίνουν γύρω σου και μην απογοητεύεσαι με την πρώτη δυσκολία. Αν αφήσεις τις καταστάσεις να ωριμάσουν θα εξελιχθούν υπέρ σου.

**Υδροχόος** (20 Ιανουαρίου - 19 Φεβρουαρίου) ♒
Σήμερα φρόντισε να προγραμματιστείς περισσότερο ώστε να βάλεις κάποια θέματα σε μια σειρά και να ξεμπερδεύεις από κάποιες εκκρεμότητες του παρελθόντος, που σε αγχώνουν. Αν νομίζεις ότι δεν τα βγάζεις πέρα μόνος σου, μη διστάσεις να ζητήσεις την υποστήριξη των δικών σου ανθρώπων. Είναι μια καλή μέρα για κάποιες αλλαγές ακόμα και στον προσωπικό σου χώρο.

**Ιχθείς** (19 Φεβρουαρίου - 20 Μαρτίου) ♓
Σήμερα μην κινηθείς παρορμητικά, γιατί κινδυνεύεις να κάνεις λάθη, που θα προκαλέσουν προβλήματα στο μέλλον. Η ενέργεια που νιώθεις θα είναι μεγάλη, γι' αυτό καλό είναι να την διοχετεύσεις στους τομείς που υστερούν. Σε συζητήσεις που θα κάνεις με τους δικούς σου ανθρώπους, φρόντισε να δείξεις μεγάλη διαλλακτικότητα, για να αποφύγεις αντιπαραθέσεις μαζί τους. Δεν είναι ώρα για συγκρούσεις.