ΖΟΥΜ ΣΕ 5 ΠΡΟΣΩΠΑ

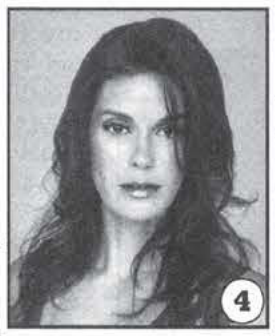

ΓΑΛΛΙΚΟ ΝΗΣΑΚΙ
ΣΥΝΟΛΙΚΑ, ΠΛΗΡΗ
ΜΑΖΙ ΣΤΗΝ... ΚΡΗΤΗ
ΕΓΧΟΡΔΟ ΜΟΥΣΙΚΟ ΟΡΓΑΝΟ
-ΑΡΧΗ... ΣΤΟΧΑΣΜΟΥ
ΑΡΧΙΚΑ ΚΡΗΤΙΚΗΣ Π.Α.Ε.
ΠΡΟΣΩΠΙΚΗ ΑΝΤΩΝΥΜΙΑ
ΚΑΣΙΟΥΣ...: Ο ΜΟΧΑΜΕΝΤ ΑΛΙ
ΑΓΕΦΥΡΩΤΑ
ΜΕΡΟΣ ΤΟΥ... ΚΥΚΛΟΥ
ΠΑΡΑΚΛΗΣΗ
2
ΜΙΑ ΑΠΟΧΡΩΣΗ (ξ.λ.)
ΕΦΟΔΟΣ ΣΤΑ... ΜΑΓΚΙΚΑ
ΠΟΥΔΡΑ... ΓΙΑ ΜΩΡΑ (ξ.λ.)
... ΝΤΑΜ: ΝΑΟΣ ΤΟΥ ΠΑΡΙΣΙΟΥ
ΝΕΟΣ ΑΝΤΡΑΣ
ΑΝΩ ΚΑΤΩ Η... ΜΑΔΙΑΜ
3
ΓΕΩΡΓΟΣ, ΖΕΥΓΟΛΑΤΗΣ
ΚΙΝΕΙ ΤΗ ΒΑΡΚΑ
ΥΠΑΡΧΟΥΝ ΣΤΟ... ΠΟΤΟ
ΜΑΛΛΙΝΟ ΥΦΑΣΜΑ
ΤΑ ΕΧΕΙ ΤΟ... ΚΑΛΩΔΙΟ
ΣΤΟ ΠΑΤΩΜΑ ΤΟ ΣΤΡΩΝΟΥΜΕ
ΞΕΝΩΝ... ΣΥΜΦΩΝΙΑ
ΕΙΝΑΙ ΟΡΙΣΜΕΝΑ ΛΟΥΛΟΥΔΙΑ
ΕΠΙΚΛΗΣΗ ΤΟΥ ΙΗΣΟΥ
...ΑΟΥΤ: ΟΡΟΣ ΤΟΥ ΜΠΑΣΚΕΤ
ΟΡΟΣ ΤΗΣ ΠΡΕΦΑΣ
ΧΡΟΝΙΚΟ ΕΠΙΡΡΗΜΑ
ΔΙΠΛΟ... ΣΤΗΝ ΥΓΕΙΑ ΜΑΣ
ΚΟΡΜΙ ΟΛΟ... ΚΑΜΑΡΙ
ΓΥΝΑΙΚΕΙΟ ΟΝΟΜΑ
ΛΙΓΟΣ... ΧΥΛΟΣ
ΠΟΛΗ ΤΗΣ ΑΛΒΑΝΙΑΣ
ΠΑΝΕ ΜΕ ΤΙΣ... ΜΑΡΕΣ
ΠΡΩΤΑ ΣΤΗΝ... ΚΙΝΑ
ΒΥΖΑΝΤΙΝΟΣ ΝΑΥΑΡΧΟΣ
ΑΡΧΑΙΑ ΕΤΑΙΡΑ
ΚΛΕΙΔΩΣΗ
ΠΑΓΟΔΡΟΜΙΑ
ΠΙΤΣΙΡΙΚΑΔΩΝ... ΟΑΣΗ
ΑΠΟΛΑΜΒΑΝΩ ΚΑΤΙ
ΗΡΩΑΣ ΤΟΥ ΣΑΙΚΣΠΗΡ
"ΝΟΣΤΙΜΟΝ" ΤΟΥ ΟΜΗΡΟΥ
5
ΣΤΕΡΙΑΝΕΣ
ΟΙ ΙΣΡΑΗΛΙΝΕΣ ΑΕΡΟΓΡΑΜΜΕΣ
Ο ΣΩΣΤΟΣ... ΔΡΟΜΟΣ
ΗΣΥΧΗ... ΜΑΤΙΑ
ΙΝΔΙΚΟ ΜΟΥΣΙΚΟ ΟΡΓΑΝΟ
ΙΝΔΙΚΗ ΑΙΡΕΣΗ
ΣΤΡΙΦΟΜΑ
ΕΡΕΘΙΖΕΙ ΜΙΑ ΑΙΣΘΗΣΗ
ΑΛΛΑ ΤΟΣΑ ΤΑ... ΟΛΟΚΛΗΡΩΝΟΥΝ
4
ΑΣΠΑΡΤΑ
ΔΙΝΕΙ ΣΥΝΤΑΞΕΙΣ (αρχικά)
ΣΦΡΙΓΗΛΟ
ΕΠΩΝΥΜΟ... ΡΟΥΧΟ (Ε.λ.)
ΕΥΩΔΙΑΣΤΗ ΟΥΣΙΑ
ΤΕΛΕΙΟΠΟΙΗΣΕ ΚΑΙ ΤΗΝ ΑΡΓΑ
ΗΡΩΑΣ ΤΩΝ ΑΡΜΕΝΙΩΝ
Σ' ΑΥΤΗΝ Η ΤΑΙΛΑΝΔΗ
ΔΥΟ ΕΧΕΙ Η... ΑΤΤΙΚΗ
1
ΜΓΡΑΙΑΝ...: ΞΕΝΟΣ ΣΥΝΘΕΤΗΣ
ΜΑΣ ΔΙΝΟΥΝ ΤΟ "Ξ"
ΒΙΟΠΟΡΙΣΤΙΚΟ ΕΠΑΓΓΕΛΜΑ
ΣΥΝΟΡΑ ΚΙ ΑΥΤΑ
ΚΑΤΑΛΗΞΗ ΥΠΟΚΟΡΙΣΤΙΚΩΝ
ΤΡΟΠΟΣ ΕΚΦΟΒΙΣΜΟΥ
ΑΡΧΙΚΑ... ΤΡΕΝΩΝ
ΝΗΣΙ ΤΗΣ ΑΛΒΑΝΙΑΣ
ΚΙΤΡΙΝΟΜΑΥΡΗ Π.Α.Ε. (αρχικά)
ΑΝΗΚΕΙ ΣΤΙΣ ΔΕΛΦΙΝΙΔΕΣ
ΕΛΛΗΝΟΠΡΕΠΕΣ... 420
ΙΤΑΛΟΥΣ... ΨΥΧΑΓΩΓΕΙ
ΤΑ ΧΩΡΙΖΕΙ ΤΟ... Β
ΦΟΡΜΑΡΕΙ ΜΑΛΛΙΑ (Ε.λ.)
ΣΜΑΛΤΩΜΕΝΟ ΜΑΓΕΙΡΙΚΟ ΣΚΕΥΟΣ (ξ.λ.)
Η ΠΡΩΤΗ ΑΡΧΗ ΕΝΟΣ ΓΕΓΟΝΟΤΟΣ
"ΠΟΛΙΤΗΣ...": ΤΑΙΝΙΑ ΤΟΥ ΟΡΣΟΝ ΓΟΥΕΛΣ
ΚΛΑΥΘΜΟΣ ΟΔΥΡΜΟΣ

	2					3	6	1
9		8			1	4		
7				2	4			
8	7		9	5			1	
2			8		3			6
	4			1	7		9	3
			1	9				7
		4	9			5		8
9	5	7					2	

ΛΥΣΕΙΣ

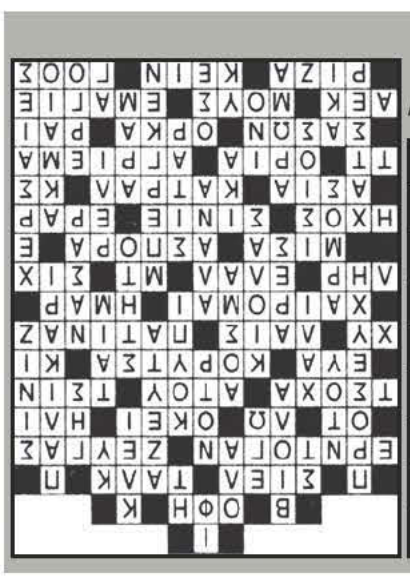

4	2	5	7	8	9	3	6	1
9	3	8	5	6	1	4	7	2
7	6	1	3	2	4	9	8	5
8	7	9	5	6	2	1	4	
2	1	9	8	4	3	7	5	6
5	4	6	2	1	7	8	9	3
3	8	2	1	9	5	6	4	7
1	9	4	6	7	2	5	3	8
6	5	7	4	3	8	1	2	9

ΖΩΔΙΑ

ΚΡΙΟΣ (21 ΜΑΡΤΙΟΥ - 19 ΑΠΡΙΛΙΟΥ)

Αγαπητέ Κριέ, είναι μία καλή μέρα η σημερινή, για να βάλεις σε τάξη κάποια πράγματα. Κάποια προβλήματα του παρελθόντος θα βρουν τη λύση τους και θα σε ξαλαφρώσουν. Κάτι καινούργιο φαίνεται στον ορίζοντα, γι' αυτό μην στέκεσαι σε όσα τελείωσαν και αφοσιώσου στο νέο κύκλο, που αρχίζει στη ζωή σου. Πρέπει να αντιμετωπίσεις με αισιοδοξία αυτό το νέο κάλεσμα και να μην δυσπιστήσεις και υποχωρήσεις, πριν εξετάσεις αν είναι κάτι που αξίζει τον κόπο.

ΤΑΥΡΟΣ (20 ΑΠΡΙΛΙΟΥ - 20 ΜΑΪΟΥ)

Φίλε Ταύρε, η δημιουργικότητά σου θα είναι έκδηλη αυτή την ημέρα, με την κυβερνήτη σου Αφροδίτη να κινείται από χθες στους Ιχθείς και να σε επηρεάζει έντονα. Η επιμονή και η υπομονή σου θα σε βοηθήσουν να φτάσεις πολύ πιο γρήγορα στους στόχους σου. Διεκπεραίωσε υπεύθυνα τις όποιες υποχρεώσεις σου και διατήρησε τις ισορροπίες.

ΔΙΔΥΜΟΣ (21 ΜΑΪΟΥ - 21 ΙΟΥΝΙΟΥ)

Φίλε Δίδυμε, ασχολήσου σήμερα πιο σοβαρά με τις σχέσεις σου και εκμεταλλεύσου τις θετικές συγκυρίες που σου στέλνει η θέση της Σελήνης στον Ταύρο, για να αντλήσεις σημαντικά οφέλη. Το οικογενειακό σου περιβάλλον χρειάζεται σήμερα την προσοχή σου, καθώς θα υπάρξουν αρκετά παράπονα για την απουσία σου.

ΚΑΡΚΙΝΟΣ (22 ΙΟΥΝΙΟΥ - 22 ΙΟΥΛΙΟΥ)

Αγαπητέ Καρκίνε, σήμερα μπορείς να γίνεις πιο αποφασιστικός στα θέλω σου και στις διεκδικήσεις σου, με θετικά αποτελέσματα. Άλλωστε και οι πλανήτες εξομαλύνουν την επικοινωνία με τους γύρω σου και είναι μόνο στο χέρι σου οι κινήσεις εντυπωσιασμού, που θα πάνε ένα βήμα πιο πέρα την ζωή σου.

ΛΕΩΝ (23 ΙΟΥΛΙΟΥ - 22 ΑΥΓΟΥΣΤΟΥ)

Αγαπητέ Λέοντα, φρόντισε σήμερα να περιορίσεις το άγχος και την ένταση που έχεις για να μπορέσεις να βάλεις μερικά θέματα σε μία σειρά. Καλύτερα να απομακρύνεις πρόσωπα που μπορεί να σε αποσυντονίσουν και να μην ασχολείσαι με πράγματα, που δεν είναι της δικής σου αρμοδιότητας.

ΠΑΡΘΕΝΟΣ (23 ΑΥΓΟΥΣΤΟΥ - 23 ΣΕΠΤΕΜΒΡΙΟΥ)

Σήμερα, αγαπητέ Παρθένε, η ανασφάλεια θα κυριεύσει την ζωή σου και θα νιώσεις κάπως ανήμπορος να τα βγάλεις πέρα με τις τόσες ευθύνες που έχεις. Μην ξεχνάς ότι έχεις δίπλα σου ανθρώπους που θέλουν να σε βοηθήσουν, γι' αυτό μην διστάσεις να τους μιλήσεις και να δεχτείς την προσφορά τους.

ΖΥΓΟΣ (24 ΣΕΠΤΕΜΒΡΙΟΥ - 23 ΟΚΤΩΒΡΙΟΥ)

Σήμερα, αγαπητέ Ζυγέ, προσπάθησε να ισορροπήσεις πολλές καταστάσεις, που εδώ και καιρό σε προβληματίζουν αρκετά. Μην πιέζεις τον εαυτό σου να κάνει πράγματα που είναι πάνω από τις δυνάμεις σου και τακτοποίησε όσα σου επιτρέπουν οι αντοχές σου. Φρόντισε επίσης να τελειώνεις με ενδεχόμενα οικογενειακά ζητήματα, που μπορεί να σε προβληματίζουν.

ΣΚΟΡΠΙΟΣ (24 ΟΚΤΩΒΡΙΟΥ - 22 ΝΟΕΜΒΡΙΟΥ)

Αγαπητέ Σκορπιέ, θέλεις να βάλεις σε σειρά διάφορα θέματα που σε απασχολούν. Ο εκνευρισμός και η ένταση όμως, θα είναι το χαρακτηριστικό αυτής της ημέρας και δεν θα σου επιτρέψουν να το κάνεις. Γι' αυτό, προτίμησε να εργαστείς μόνος σου και να τακτοποιήσεις μισοτελειωμένες σου υποθέσεις, που πρέπει όμως να διευθετηθούν για να πας ένα βήμα πιο πέρα.

ΤΟΞΟΤΗΣ (23 ΝΟΕΜΒΡΙΟΥ - 21 ΔΕΚΕΜΒΡΙΟΥ)

Αγαπητέ Τοξότη, οι εξελίξεις γύρω σου είναι πολύ γρήγορες και πρέπει να κάνεις αρκετό κουράγιο, για να μπορέσεις να βγάλεις πολλά θέματα εις πέρας. Απόφυγε πάση θυσία την ένταση και τον εκνευρισμό. Οι ευκαιρίες θα σου εμφανίζονται η μία μετά την άλλη και μπορείς να βάλεις σε εφαρμογή τους στόχους σου με πολύ μεγάλη επιτυχία. Αρκεί να κάνεις θετικές σκέψεις για το μέλλον και να ξέρεις ότι θα έχεις πολύ ευχάριστες εκπλήξεις.

ΑΙΓΟΚΕΡΩΣ (22 ΔΕΚΕΜΒΡΙΟΥ - 19 ΙΑΝΟΥΑΡΙΟΥ)

Αγαπητέ Αιγόκερε, εύνοια σε περιμένει αυτήν την Τετάρτη στις επικοινωνιακές σου συναλλαγές και τις κοινωνικές σου συναναστροφές. Δημιούργησε τώρα τις σωστές βάσεις και μην κάνεις τίποτα ριψοκίνδυνο, που μπορεί να αποδειχτεί ότι ήταν λανθασμένο. Εκμεταλλεύσου την δυναμικότητά σου για να στρώσεις τον δρόμο για την ομαλότερη πραγμάτωση των στόχων σου, είτε αυτοί αφορούν τα επαγγελματικά είτε τα αισθηματικά σου.

ΥΔΡΟΧΟΟΣ (20 ΙΑΝΟΥΑΡΙΟΥ - 19 ΦΕΒΡΟΥΑΡΙΟΥ)

Αγαπητέ Υδροχόε, ημέρα που θα συμβούν πολλά ευχάριστα γεγονότα και θα σε κάνουν να νιώσεις καλύτερα, θα είναι αυτή η Τετάρτη για εσένα. Έχεις συσσωρευμένες πολλές υποχρεώσεις από το παρελθόν, που σε αγχώνουν. Μην ανησυχείς όμως, θα καταφέρεις να τα εξομαλύνεις όλα και μάλιστα όσο πιο ικανοποιητικά γίνεται. Αγαπημένα άτομα θα σε βοηθήσουν και θα αρχίσεις να αισθάνεσαι καλύτερα.

ΙΧΘΥΕΣ (19 ΦΕΒΡΟΥΑΡΙΟΥ - 20 ΜΑΡΤΙΟΥ)

Αγαπητέ Ιχθύ, ευνοϊκή θα είναι αυτή η Τετάρτη για εσένα, καθώς θα πετύχεις με μεγάλη ευκολία τα σχέδια και τις αλλαγές που έχεις στο μυαλό σου. Για να μπορέσεις όμως να προχωρήσεις, πρέπει πρώτα να λύσεις κάποιες εκκρεμότητες που έχεις και μπορεί να αποτελούν τροχοπέδη για την πορεία σου και μετά να ασχοληθείς ενεργά και ανεμπόδιστα για το μέλλον σου.