ΓΙΑ ΓΕΡΑ... ΜΟΛΥΒΙΑ

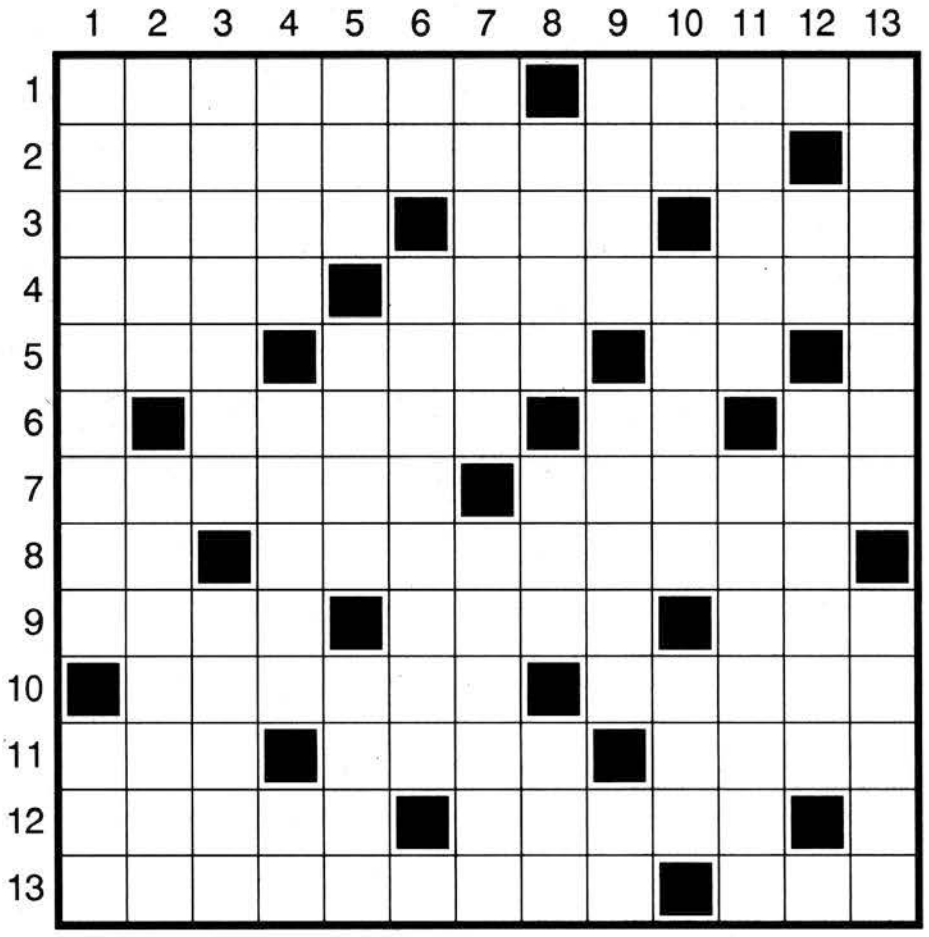

ΟΡΙΖΟΝΤΙΑ

1 Γκι ντε ...: ο συγγραφέας του μυθιστορήματος «Φιλαράκος» (1885) — Μυθικός κυνηγός που μεταμορφώθηκε σε αστερισμό (καθ.).
2 Η δημοσίευσή του στον ημερήσιο τύπο είναι υποχρεωτική για τις εμπορικές και βιομηχανικές επιχειρήσεις.
3 Μαθητής του Απόστολου Παύλου — Προϋπήρχε του ΟΗΕ (αρχικά) — Οι πολωνικές αερογραμμές (αρχικά).
4 Αντιθετικός σύνδεσμος — Μολύσματα που βλάπτουν την κοινωνία.
5 Τίτλος έργου του Κνουτ Χάμσουν — «Το ...»: το σημαντικότερο — Άφωνο... ποίημα.
6 Αρχαίο ελληνικό φύλο — Με το φι... αμέσως — Ο αιώνας που διανύουμε.
7 Κατεχόμενα από το Ισραήλ υψώματα της Συρίας — Πάμπλο ...: κορυφαίος Ισπανός βιολοντσελίστας (1876-1973).
8 Θεοβάδιστο βουνό — Η τοποθέτηση αντικειμένων σε συγκεκριμένο χώρο.
9 Πόλη της Παλαιστίνης — Γάλλος κλασικός συνθέτης (1683-1764) — Πρόθεμα χημικών όρων.
10 Αντιληπτές μόνο με τη σκέψη — Αριέλ ...: Ισραηλινός πολιτικός, που έπαιξε το ρόλο του στη σφαγή στα στρατόπεδα Παλαιστινίων Σάμπρα και Σατίλα
11 Τόμας ...: έγραψε το «Μαγικό Βουνό» — Δέρμα ζώου επεξεργασμένο για να γίνει δοχείο υγρών — Φραντς ...: Ούγγρος συνθέτης και πιανίστας.
12 Η εσωτερική αξία που καθορίζει το ήθος, τον χαρακτήρα κάποιου — Κενό.
13 Είναι κι ένα ισόπλευρο τρίγωνο — ... Φλέμινγκ: συγγραφέας κατασκοπικών μυθιστορημάτων.

ΚΑΘΕΤΑ

1 Έργο του Βυζαντινού αυτοκράτορα Ιουλιανού του Παραβάτη — Αγγλικό σύμφωνο.
2 Ναγκίσα ...: Ιάπωνας σκηνοθέτης — Μυθικός βασιλιάς της Αττικής.
3 Ραδιενεργό μεταλλικό στοιχείο που προκύπτει κατά τη διεργασία διάσπασης του ουρανίου — Βρέχει ελληνικές ακτές.
4 Προϊόν αντίδρασης οξέος και βάσης — Ένα από τα οστά του πήχη — Αναφορική αντωνυμία της αρχαίας.
5 Διεθνές σήμα κινδύνου (αρχικά) — Κόφι ...: ο πρώην γενικός γραμματέας του ΟΗΕ — Θωρακισμένο άρμα μάχης (ξεν.).
6 Συνεχόμενα στο... φράγμα — Ιερή πόλη της Ινδίας, γνωστή και ως Βαράνασι.
7 Αθηναίος πολιτικός και στρατηγός της εποχής του Περικλή — Διατύπωσε τη θεωρία των πιθανοτήτων και ασχολήθηκε με τη μελέτη των καμπυλών και της ατμοσφαιρικής πίεσης.
8 Ο «Λιγνός» του σινεμά — Ιερή περσική πόλη, έδρα του Αγιατολάχ Χομεϊνί — «... Ο Άνθρωπος»: τίτλος έργου του Νίτσε.
9 Κυνικές, σκληρές, απάνθρωπες (μτφ.) — «Εστεμμένο ...»: μυθιστόρημα του Θανάση Διαμαντόπουλου — Στενός συνεργάτης του Χίτλερ.
10 Δυσκόλεψε το Δημοσθένη — Ο συνθέτης της όπερας «Αλιείς Μαργαριταριών» — Επιφώνημα λύπης.
11 Η τέχνη του είχε μεγάλη επίδραση και στον ισπανικό πολιτισμό — Ομάδα ορυκτών, πολυπυριτικά άλατα με αλκάλια καλίου ή ασβεστίου.
12 Και στην... κότα θα τα βρούμε — Το σύνολο των ιερωμένων συνεκδοχικά.
13 Ήρωας του 1821 που διακρίθηκε στη μάχη κατά του Δράμαλη — Βρετανός συντηρητικός πολιτικός, πρωθυπουργός της χώρας του κατά την περίοδο 1955-1957.

— Έχω παραισθήσεις ή εκείνο που πετά εκεί πάνω είναι άγγελος;

	7	6						4
5		9		7			3	2
			1	9	4			
6	5	1			7		2	
		7	5		9	4		
	3		2			5	8	7
		3	6	8	5			
4	1			2		6		3
2			4			7	9	

ΛΥΣΕΙΣ

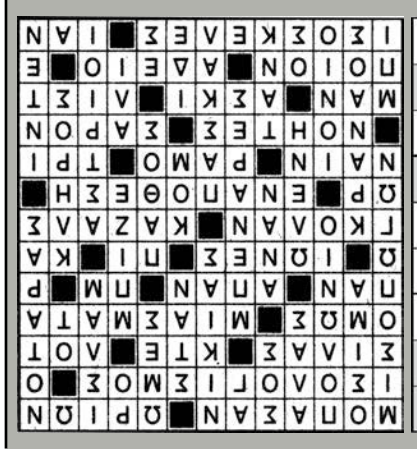

1	7	6	3	5	2	8	9	4
5	4	9	6	7	8	1	3	2
3	8	2	1	9	4	6	7	5
6	5	1	8	4	7	3	2	9
8	2	7	5	3	9	4	1	6
9	3	4	2	6	1	5	8	7
7	6	3	9	8	5	2	4	1
4	1	8	7	2	6	9	5	3
2	9	5	4	1	3	7	6	8

ΩΡΟΣΚΟΠΙΟ

ΑΙΓΟΚΕΡΩΣ (22 ΔΕΚΕΜΒΡΙΟΥ - 19 ΙΑΝΟΥΑΡΙΟΥ). Ο Κρόνος, ως πλανήτης κυβερνήτης σας, κάνει τα όνειρά σας πραγματικότητα. Δεν πρέπει να υποτιμήσετε τη δύναμη των λέξεων και των σκέψεων, γι' αυτό προτού μιλήσετε να είστε σίγουροι για ό,τι θέλετε να πείτε. Η ημέρα προσφέρεται για να γράψετε βαθύτερες σκέψεις σας. Κάντε μια λίστα με τους στόχους για την επόμενη χρονιά.

ΥΔΡΟΧΟΟΣ (20 ΙΑΝΟΥΑΡΙΟΥ - 18 ΦΕΒΡΟΥΑΡΙΟΥ). Ζητήστε από άλλους να σας βοηθήσουν να έρθετε σε επαφή με τον εσωτερικό σας κόσμο, αυξάνοντας την ικανότητά σας να κατανοήσετε τη σημασία της ζωής. Κρύβετε δυνάμεις που ούτε οι ίδιοι δεν γνωρίζετε και τώρα είναι η στιγμή να τις ανακαλύψετε. Προσπαθήστε να μην παραμελήσετε τις βαθύτερες ανάγκες σας.

ΙΧΘΥΕΣ (19 ΦΕΒΡΟΥΑΡΙΟΥ - 20 ΜΑΡΤΙΟΥ). Ο Ηλιος, η Σελήνη και ο Δίας εναρμονίζονται καλά, κάνοντάς σας να σχεδιάζετε το μέλλον. Η δύναμη της θετικής σκέψης μπορεί να αξιοποιηθεί πλήρως σήμερα. Το να κάνετε θετικές σκέψεις ίσως ακούγεται κοινότοπο, όμως στην περίπτωσή σας μπορεί να έχει αποτελέσματα και να δείτε τις υποθέσεις σας να προοδεύουν αργά αλλά σταθερά.

ΚΡΙΟΣ (21 ΜΑΡΤΙΟΥ - 19 ΑΠΡΙΛΙΟΥ). Η Σελήνη κινείται μέσω του Λέοντα στον 5ο οίκο σας, του ρομαντισμού και της δημιουργικότητας, δίνοντάς σας χαρούμενη διάθεση σε όλη τη διάρκεια της ημέρας! Εκφράστε τη χαρά και τη δημιουργικότητα σας, επιτρέποντας στο παιδί που κρύβετε μέσα σας να βγει και να απολαύσει τις στιγμές.

ΤΑΥΡΟΣ (20 ΑΠΡΙΛΙΟΥ - 20 ΜΑΪΟΥ). Περάστε όσο το δυνατόν περισσότερο χρόνο χαλαρώνοντας σήμερα. Μπορείτε να εργαστείτε σκληρά και αύριο. Θα πρέπει να επαναφορτίσετε τις μπαταρίες σας, γι' αυτό αποφύγετε κοινωνικές εκδηλώσεις, αν μπορείτε.

ΔΙΔΥΜΟΙ (21 ΜΑΪΟΥ - 21 ΙΟΥΝΙΟΥ). Απαντήσεις στα προβλήματά σας θα βρείτε εκεί που δεν το περιμένετε. Ωστόσο, μην πείτε πράγματα που πραγματικά δεν θέλετε. Δεν έχει σημασία πόσο ενθουσιασμένοι είστε, σκεφτείτε δύο φορές πριν να μιλήσετε για να είστε σίγουροι πως δεν θα προσβάλλετε τα αισθήματα των άλλων.

ΚΑΡΚΙΝΟΣ (22 ΙΟΥΝΙΟΥ - 22 ΙΟΥΛΙΟΥ). Ηρθε η ώρα να εξισορροπήσετε το βιβλίο εξόδων - εσόδων και να οργανώσετε τα οικονομικά σας, αν θέλετε να αποφύγετε το χρέος το προσεχές έτος. Ευτυχώς, πολλοί από εσάς τα έχετε πάει πολύ καλά αυτήν τη χρονιά με την καριέρα και έχετε εξασφαλίσει κάποια χρήματα παραπάνω. Και πάλι όμως θα πρέπει να είστε πολύ προσεκτικοί με τα ποσά που βγαίνουν από το πορτοφόλι σας.

ΛΕΩΝ (23 ΙΟΥΛΙΟΥ - 22 ΑΥΓΟΥΣΤΟΥ). Η Σελήνη στον Λέοντα ζωντανεύει τον 1ο οίκο σας, της προσωπικότητας, και σας υπενθυμίζει ότι είστε ζωντανοί. Και η Αφροδίτη όμως σταματά στον οίκο του ρομαντισμού και της γιορτής. Οι περισσότεροι θα είστε έτοιμοι να απολαύσετε τις γιορτές. Μην το παρακάνετε ωστόσο και έχετε δυσάρεστα αποτελέσματα.

ΠΑΡΘΕΝΟΣ (23 ΑΥΓΟΥΣΤΟΥ - 23 ΣΕΠΤΕΜΒΡΙΟΥ). Μπορεί να πλησιάζει η περίοδος των διακοπών, όμως οι περισσότεροι από εσάς είστε περισσότερο εσωστρεφείς από ποτέ. Μη μένετε στα παρασκήνια και αφήνετε κάποιον άλλον να γίνει το αστέρι της ημέρας. Απολαύστε τα πάντα σήμερα. Βγείτε, διασκεδάστε και περάστε μερικές ήσυχες στιγμές.

ΖΥΓΟΣ (24 ΣΕΠΤΕΜΒΡΙΟΥ - 23 ΟΚΤΩΒΡΙΟΥ). Με τη συναισθηματική Σελήνη στον Λέοντα να επηρεάζει τον 11ο οίκο σας, των φίλων και των συνεργατών, θα απολαύσετε τη συντροφιά των αγαπημένων σας προσώπων. Μπορεί να υπάρχει κάποια ανησυχία για υπερβολικές δαπάνες ή σπατάλες, όμως μην αφήνετε τις απόψεις των άλλων να σας αναστατώσουν.

ΣΚΟΡΠΙΟΣ (24 ΟΚΤΩΒΡΙΟΥ - 22 ΝΟΕΜΒΡΙΟΥ). Οι επιχειρηματικές συνεργασίες και οι σημαντικές σχέσεις δέχονται μεγάλη πίεση σήμερα. Μια απρόβλεπτη εξέλιξη ίσως σας δημιουργήσει προβλήματα, οπότε να είστε σε επιφυλακή. Σε θέματα καρδιάς, θα πρέπει να μείνετε ήρεμοι και να μην κλιμακώνετε καταστάσεις ώστε να αποφύγετε τα χειρότερα. Η ισορροπία είναι η λέξη κλειδί για την ημέρα.

ΤΟΞΟΤΗΣ (23 ΝΟΕΜΒΡΙΟΥ - 21 ΔΕΚΕΜΒΡΙΟΥ). Με την πύρινη Σελήνη στον Λέοντα σε αρμονία με τον ισχυρό Δία, μπορείτε να προσβλέπετε σε μια καλή ημέρα. Αφήστε τον εαυτό σας να ονειρευτεί ένα συναρπαστικό και περιπετειώδες μέλλον. Αν δεν έχετε τη δυνατότητα, πάρτε το αυτοκίνητο και πάτε σε κάποιον κοντινό προορισμό, διαφορετικά δείτε ένα ντοκιμαντέρ για κάποιο εξωτικό μέρος.