ΓΙΑ ΔΥΝΑΤΟΥΣ ΛΥΤΕΣ

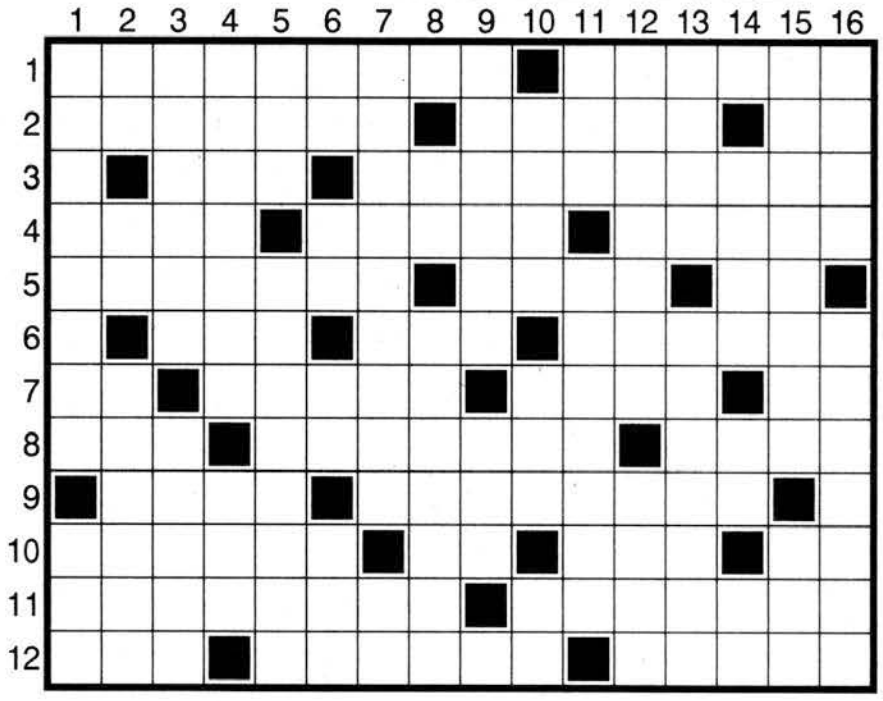

ΟΡΙΖΟΝΤΙΑ

1 Στη χημεία, η διάσπαση σύνθετης οργανικής ενώσεως σε απλούστερες — Ζόρζε (Χόρχε) ...: Βραζιλιάνος μυθιστοριογράφος.
2 Γνωστή δυναστεία τσάρων της Ρωσίας (1613-1917) — Ινδός νομπελίστας φυσικός — Άφωνη... ζήση.
3 Δικά μου (αρχ.) — Αναφέρονται και τέτοιες οργανικές χημικές ενώσεις.
4 Μια συμμαχία που συγκροτήθηκε μεταξύ των μοναρχών των μεγάλων ευρωπαϊκών δυνάμεων μετά την πτώση του Ναπολέοντα (1815) — Παλιότερη ονομασία της πρωτεύουσας της Λιθουανίας Βίλνιους — «Πριγκίπισσα ...»: μυθιστόρημα της Αμάντας Μιχαλοπούλου.
5 Αργιλοπυριτικό ορυκτό ευρέως διαδεδομένο στη φύση — Αλλιώς η βιόλα, αλλά και η βαθύτερη των γυναικείων φωνών (ξεν.) — Εκφράζει δισταγμό.
6 Λεγόταν χαϊδευτικά ο Αϊζενχάουερ — «Δωρικός» τύπος άρθρου — ... Ρεκόμπα: διάσημος Ουρουγουανός ποδοσφαιριστής.
7 Γάλλος «άνθρωπος» — Όνομα Τούρκων σουλτάνων — Κατάρες (αρχ.) — Αρχικά μεγαλούπολης των ΗΠΑ.
8 Νομός της Γαλλίας — Μυθικός γιος του Πριάμου — «... Γκάμπλερ»: θεατρικό έργο του Ίψεν.
9 Δυνατό οινοπνευματώδες ποτό — Ζακ ...: σύγχρονος Γάλλος διανοητής και φιλόσοφος.
10 Χρησιμοποιείται ως μέτρο για τον προσδιορισμό της ταχύτητας με την οποία τυπώνει ένας εκτυπωτής — Θα τα βρείτε στη... φώκια — Ανελκύει ναυάγια (αρχικά) — Στοιχεία... ζήλιας.
11 Σημαντικός ζωγράφος μας έργα του οποίου είναι ο «Ευαγγελισμός» και η «Πλαγιά» — Αρχαία ονομασία της σημερινής πόλης του Ισραήλ Άσκελον.
12 Αρχικά παλιού σταφιδικού οργανισμού — Έχει κι αυτή τις φάσεις της — Γουλιέλμος ...: αστρονόμος και πεζογράφος με σπουδές στην Αθήνα και το Παρίσι, που διακρίθηκε ως συγγραφέας στα ελληνικά γράμματα.

ΚΑΘΕΤΑ

1 Έλληνας ιστορικός και φιλόσοφος (95-175) — Βελγική λουτρόπολη.
2 Ιταλικό ποτάμι στη... γλώσσα του — Στενός συνεργάτης του Χίτλερ — Μεσαιωνική ονομασία της Πελοποννήσου.
3 Αλλιώς ο νόμος της σιωπής (ξεν.) — Ο συγγραφέας του έργου «Η Βασιλική Οδός» (1930).
4 Η σύζυγος του Διονυσίου Αρεοπαγίτη — Μπράιαν ...: Αμερικανός ηθοποιός.
5 Μογγολοειδής πληθυσμός της Γης του Πυρός — Τραγωδία του Αισχύλου.
6 Ένας απ' το Τρίο Στούτζες — Δύο έχει ο... βόρβορος — Υγρά σύμφωνα — Αν τυχόν.
7 Στρατηγός του Μεγάλου Αλεξάνδρου (καθ.) — Θεός των Φοινίκων.
8 Άφωνη... Ρούλα — Ο πολλαπλασιασμός των κυττάρων που επιτυγχάνεται με διχοτόμηση του πυρήνα τους, αλλά χωρίς τα θυγατρικά κύτταρα να έχουν ίση κατανομή των στοιχείων του.
9 Αρχαίος Αλεξανδρινός μαθηματικός και μηχανικός — Αλβανικό νόμισμα.
10 Οργάνωση σιιτών μουσουλμάνων στον Λίβανο — Ξίφος... ομηρικής εποχής — Ένας δίφθογγος.
11 Χρονικός σύνδεσμος — Γένος πρωτευόντων μικρών θηλαστικών νυκτοβίων με μεγάλους οφθαλμούς.
12 Ξύλινο δικέφαλο σφυρί — Φορητή κούνια για βρέφη, από δέρμα.
13 «Η ...»: μυθιστόρημα του Μοράβια — Χώρα της Νοτιοανατολικής Ασίας.
14 Φαινόμενο φυσικό ή κοινωνικό που εκδηλώνεται με μεγάλη ένταση και είναι βλαπτικό συνήθως (μτφ.) — Συντομογραφία ανέμου — Συνεχόμενα στο... κόλπο.
15 Σπουδαίος Άγγλος διεθνής ποδοσφαιριστής — «Το ... που Ξεψυχά»: τίτλος έργου του Φίλιπ Ροθ.
16 Αποτελεί συνέχεια του Κάτω Ολύμπου — Έγραψε το θεατρικό έργο «Η Σημασία να Είναι Κανείς Σοβαρός» (μια γραφή).

— Για το κέντρο της μάχης; Θα πάρετε το πρώτο μπουλούκι δεξιά!

	5	1	9	7			2	
4		3			5		1	
		7			1			6
9	1			4		3		
8			6		3			4
		2		8			6	5
5			4			9		
	2		3			6		7
	3			9	6	5	8	

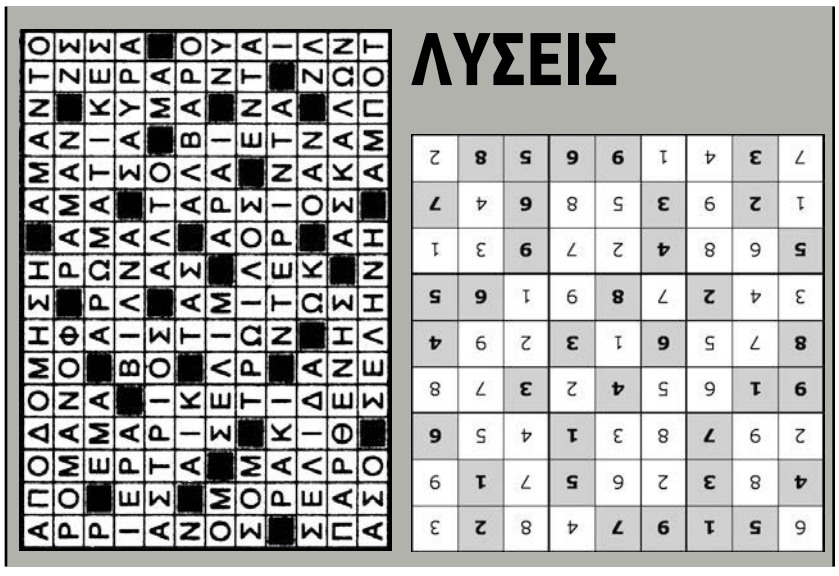

ΛΥΣΕΙΣ

6	5	1	9	7	4	8	2	3
4	8	3	2	6	5	7	1	9
2	9	7	8	3	1	4	5	6
9	1	6	5	4	2	3	7	8
8	7	5	6	1	3	2	9	4
3	4	2	7	8	9	1	6	5
5	6	8	4	2	7	9	3	1
1	2	9	3	5	8	6	4	7
7	3	4	1	9	6	5	8	2

ΩΡΟΣΚΟΠΙΟ

ΖΥΓΟΣ (24 ΣΕΠΤΕΜΒΡΙΟΥ - 23 ΟΚΤΩΒΡΙΟΥ). Βάλτε τη φαντασία σας να ελέγξει τις πιθανές διεξόδους από τα προβλήματα αλλά και να αυξήσει τη δύναμή σας στη δημιουργικότητά σας. Επωφεληθείτε από τη Σελήνη στον Υδροχόο και ενεργήστε έτσι ώστε να μη χαθούν οι φιλοδοξίες σας για το μέλλον.

ΣΚΟΡΠΙΟΣ (24 ΟΚΤΩΒΡΙΟΥ - 22 ΝΟΕΜΒΡΙΟΥ). Η Σελήνη επεκτείνεται για να καθυστερήσει τον 4ο αστρολογικό οίκο σας, οπότε μην ανησυχήσετε εκ των προτέρων αν κατακλύζεστε από νοσταλγία και αναμνήσεις της παιδικής ηλικίας σας. Κάντε την κατοικία σας ένα καταφύγιο, όπου μπορείτε να χαλαρώσετε και να μείνετε μακριά από οτιδήποτε σας ενοχλεί και σας φέρνει δυσφορία.

ΤΟΞΟΤΗΣ (23 ΝΟΕΜΒΡΙΟΥ - 21 ΔΕΚΕΜΒΡΙΟΥ). Ο Δίας είναι εκεί από την πλευρά σας για να κάνει επίδειξη και η Σελήνη μέσω του Υδροχόου θα σας κάνει να φαίνεστε σαν να είστε έτοιμοι να κατακτήσετε τον κόσμο. Ίσως να επιτεθείτε σε άλλους με κάποια αντίφαση, αλλά απλώς χρησιμοποιήστε τη γοητεία σας ώστε να καταφέρετε καλύτερα και ευκολότερα τους στόχους σας.

ΑΙΓΟΚΕΡΩΣ (22 ΔΕΚΕΜΒΡΙΟΥ - 19 ΙΑΝΟΥΑΡΙΟΥ). Οι δορυφόροι σας θα φτάσουν ταυτόχρονα για να συλλάβουν την αυξανόμενη ένταση στη ζωή σας, ειδικά στον τομέα του σεξ, των χρημάτων και της εξουσίας. Οι ρομαντικές αλληλεπιδράσεις και οι φιλίες δεν θα είναι απρόσβλητες από το πράσινο τέρας της ζήλιας. Ετσι, όταν νιώθετε ότι ξεπερνάτε τα όρια, συγκρατηθείτε.

ΥΔΡΟΧΟΟΣ (20 ΙΑΝΟΥΑΡΙΟΥ - 18 ΦΕΒΡΟΥΑΡΙΟΥ). Η δύναμή σας θα είναι μεγάλη, οπότε θα είστε ικανοί να προσπεράσετε κάθε δυσκολία που φτάνει στον δρόμο σας. Είναι πιθανό να φαίνεστε σαν να είστε στην κορυφή του κόσμου και έτσι να επιβεβαιώσετε ότι θα αξιοποιήσετε στο έπακρο κάποιες από αυτές τις θετικές επιρροές.

ΙΧΘΥΕΣ (19 ΦΕΒΡΟΥΑΡΙΟΥ - 20 ΜΑΡΤΙΟΥ). Σήμερα η ψυχή και το μυαλό σας θα σας βομβαρδίσουν ώστε να εμφανιστεί μια πιθανή επίδειξη δύναμης, να ανησυχήσετε και να φανείτε συγκλονισμένοι. Παραμείνετε ήρεμοι και προσγειωμένοι ώστε να προσπαθήσετε να αναγνωρίσετε τα κρυμμένα μηνύματα. Και αν δεν τα καταφέρετε πολύ καλά, μην σας πάρει από κάτω.

ΚΡΙΟΣ (21 ΜΑΡΤΙΟΥ - 19 ΑΠΡΙΛΙΟΥ). Σήμερα θα μπορούσαν να υπάρχουν πολλά πράγματα που να περιστρέφονται γύρω από σας και μπαίνουν στον δρόμο σας. Το σημαντικό είναι να διατηρήσετε τα μάτια σας στον στόχο και να μην μπερδευτείτε. Νέες γνώσεις θα μπορούσαν να είναι πολύτιμες.

ΤΑΥΡΟΣ (20 ΑΠΡΙΛΙΟΥ - 20 ΜΑΪΟΥ) Η Αφροδίτη προχωρά στην ανανέωση μιας προοπτικής εκ νέου κι έτσι κάποιο ειδύλλιο θα μπορούσε με βεβαιότητα να είναι στον αέρα σήμερα. Ωστόσο οι ουρανοί κρύβουν κάποια απρόβλεπτη εξέλιξη, τόσο θετική όσο και αρνητική. Κρατήστε τα μάτια σας ανοιχτά για εξελίξεις και για να γλιτώσετε τα χειρότερα.

ΔΙΔΥΜΟΙ (21 ΜΑΪΟΥ - 21 ΙΟΥΝΙΟΥ). Η Σελήνη περνά μέσα από τον Υδροχόο και τον 9ο οίκο σας, ώστε να μην εμφανίζεστε ότι ανησυχείτε και αλλάζετε τη ρουτίνα σας. Σπάστε τα καλούπια σας και δώστε κάποια νέα πνοή στη ζωή σας, δώστε νέα ραντεβού με ιδιώτες σχετικά με την πολιτιστική σας κληρονομιά, καθώς και αφήστε το συναίσθημά σας να σας οδηγήσει σε νέα εμβληματικά μονοπάτια.

ΚΑΡΚΙΝΟΣ (22 ΙΟΥΝΙΟΥ - 22 ΙΟΥΛΙΟΥ). Η Σελήνη λάμπει στον Υδροχόο και τον 8ο αστρολογικό σας οίκο, προτρέποντάς σας να κάνετε μια επίδειξη των δυνατοτήτων σας σε όλους τους τομείς. Δεν είστε σίγουροι για ό,τι λαχταράτε; Απλώς μην επιτρέψετε στον εαυτό σας να απογοητευτεί. Η επιμονή είναι ένα από τα πράγματα που θα χαρακτηρίσει και εσάς.

ΛΕΩΝ (23 ΙΟΥΛΙΟΥ - 22 ΑΥΓΟΥΣΤΟΥ). Η Σελήνη μέσα από τον προοδευτικό Υδροχόο θα διασχίσει τον δρόμο του μυστικιστικού Ποσειδώνα. Αν είστε μόνοι, αυτή θα μπορούσε να είναι μια ημέρα για ρομαντικές σχέσεις. Εάν είστε πραγματικά συνδεδεμένοι με κάποιον άνθρωπο, είναι βέβαιο ότι θα στείλετε μηνύματα αγάπης και στοργής.

ΠΑΡΘΕΝΟΣ (23 ΑΥΓΟΥΣΤΟΥ - 23 ΣΕΠΤΕΜΒΡΙΟΥ). Είστε έξυπνοι σήμερα και σκέφτεστε με πολύ ορθολογικό τρόπο. Είναι μεγάλη ευκαιρία για να αντιμετωπίσετε προβλήματα ή ιδέες. Είναι μια ιδιαίτερα καλή ημέρα για την εκπόνηση σχεδίων για το μέλλον ή σκέψεις για το πώς μπορείτε να μετατρέψετε μια πολύτιμη ευχή σε πραγματικότητα. Θα μπορούσατε ακόμα και να εκπλήξετε τον εαυτό σας.