

Αλλαγή ηγεσίας στη Rio Tinto

Τη θέση του διευθύνοντος συμβούλου της δεύτερης μεγαλύτερης εταιρείας εξορύξεων στην Αυστραλία, Rio Tinto, ανέλαβε ο Σαμ Γουόλς, μετά την υποχρεωτική παραίτηση του Τομ Αλμπανέζ από τη θέση αυτή.

Ο κ. Αλμπανέζ υποχρεώθηκε να παραιτηθεί όταν έγινε γνωστό πως η εταιρεία θα διαγράψει ζημίες ύψους περίπου 14 δισ. δολαρίων εξαιτίας των αποτυχημένων εξαγορών του. Η παραίτησή του προκάλεσε σοκ στους οικονομικούς αναλυτές, μιας και ήταν εντελώς απρόσμενη και οδήγησε σε πτώση της αξίας των μετοχών της εταιρείας. Τα λάθη που σκόισαν την θέση του Αλμπανέζ ήταν, πρώτον η εξαγορά της Alcan το 2007 έναντι 38 δισ. δολαρίων και δεύτερον η εξαγορά της εταιρείας Riversdale Mining, στη Ζιμπάμπουε.

ΓΙΑ ΤΟ ΚΕΝΤΡΟ

ΚΡΑΤΗΣΗΣ ΠΡΟΣΦΥΓΩΝ

Κατέφυγε στο δικαστήριο η αντιπολίτευση της Π. Ν. Γουϊνέας

Η Αντιπολίτευση της Παπούα Νέας Γουϊνέας κατέφυγε στο Εθνικό Δικαστήριο της χώρας, αμφισβητώντας τη νομιμότητα λειτουργίας του κέντρου κράτησης της Αυστραλίας στο νησί Μάνους.

Η σχετική προσφυγή στο εν λόγω δικαστήριο έγινε από τους δικηγόρους του αρχηγού της αντιπολίτευσης της χώρας, Μπέλντεν Νάμα. Όπως είναι γνωστό, ο κ. Νάμα υποστηρίζει ότι η λειτουργία του κέντρου κράτησης προσφύγων στο νησί, είναι αντισυνταγματική, επειδή οι πρόσφυγες κρατούνται παράνομα στη χώρα του. Μέχρι στιγμής δεν έχει ανακοινωθεί η ημερομηνία που θα εξεταστεί η υπόθεση στο Εθνικό Δικαστήριο της χώρας.

Η ΑΞΙΑ ΤΟΥ ΞΕΠΕΡΝΑ ΤΑ \$285,000

Βρήκε βόλο χρυσού βάρους 5,5 κιλών

Ένα κομμάτι χρυσού 5.5 κιλών, η αξία του οποίου ξεπερνά τα \$285,000, ανακάλυψε ένας ανώνυμος Αυστραλός ερευνητής στην Βικτώρια. Το κομμάτι χρυσού, μήκους 22 και πλάτους 14 εκατοστών, έχει σχήμα ύψιλον και βρέθηκε από τον φιλόδοξο χρυσοθήρα σε βάθος μόλις 60 εκατοστών από την επιφάνεια του εδάφους, δίπλα στη ρίζα ενός δέντρου, στην περιοχή Μπαλαράτ.

«Το εύρημά μας είναι μοναδικό. Σχεδόν 162 χρόνια μετά τον πρώτο «πυρετό» χρυσοθηρίας, ακόμα βρίσκουμε τεράστια κομμάτια στην περιοχή του Μπαλαράτ», δήλωσε ο Κόρντελ Κεντ, που διατηρεί κατάστημα εμπορίας χρυσού στη πόλη προσθέτοντας ότι «δεν υπάρχει πιο συναρπαστικό πράγμα από το να ξεθάβεις χρυσό».

«Είμαι έμπορος χρυσού εδώ και είκοσι χρόνια και δεν θυμάμαι κάποια άλλη περίπτωση όπου ένα κομμάτι χρυσού που βρέθηκε εδώ γύρω να ζυγίζει παραπάνω από 2.8 κιλά», συμπλήρωσε, καταλήγοντας πως για την ανακάλυψη αυτή, ο ανώνυμος χρυσοθήρας χρησιμοποίησε μηχανήματα τελευταίας τεχνολογίας, δηλαδή έναν ανιχνευτή μετάλλων Minelab GPX-5000.

«Είναι ο καλύτερος ανιχνευτής, αυτός που μπορεί να πάει βαθύτερα στο έδαφος και να έχει καλύτερα αποτελέ-

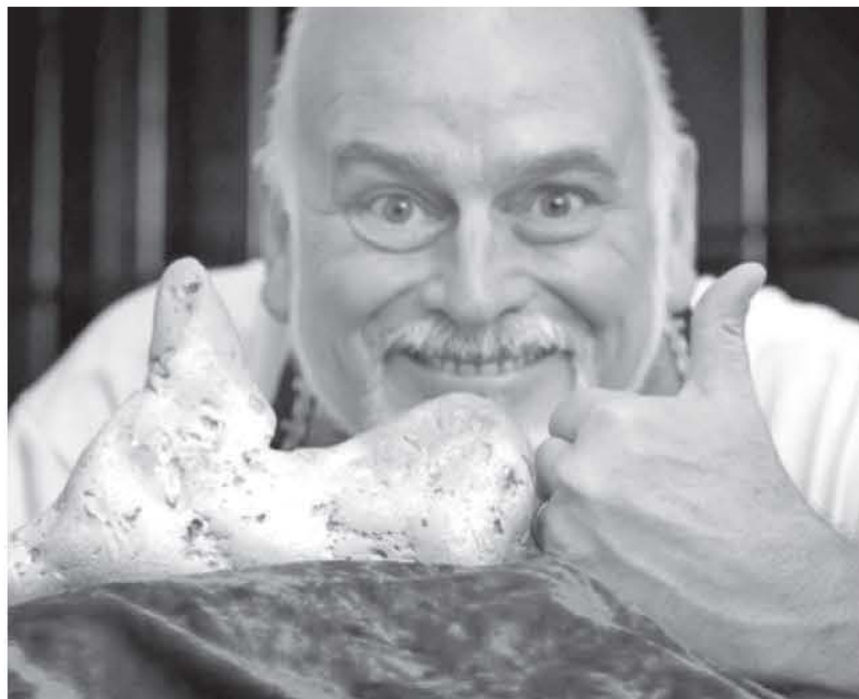

Ο έμπορος χρυσού Κόρντελ Κεντ ποζάρει περηχάρης πίσω από τον βόλο χρυσού που του έφερε ο άγνωστος χρυσοθήρας.

σματα σε σχέση με κάθε άλλο μηχάνημα», επισημαίνει ο έμπορος και ερασιτέχνης χρυσοθήρας κι ο ίδιος.

«Ο άνθρωπος που το βρήκε αξίζει να πάρει τα λεφτά αυτά που του αναλογούν», τονίζει ο Κεντ που δήλωσε στα ΜΜΕ πως ο ανώνυμος χρυσοθήρας «έτρεξε να το ανακοινώσει στη γυναίκα του, η οποία αρχικά δεν τον πίστεψε.

Θα πληρώσει πολλούς λογαριασμούς και θα αποπληρώσει το σπίτι του. Μιλάμε για μια πραγματικά τεράστια αλλαγή ζωής».

Η Βικτώρια αποδεικνύεται πως είναι μια περιοχή πλούσια σε χρυσό, καθώς και πέρυσι ανακαλύφθηκε εκεί ένα εξίσου μεγάλο κομμάτι χρυσού που ζυγίζει 3,66 κιλά.

132 ΧΡΟΝΙΑ ΜΕΤΑ ΤΟΝ ΘΑΝΑΤΟ ΤΟΥ

Ενταφιάστηκαν τα λείψανα του Νεντ Κέλι

Στην τελευταία τους κατοικία τοποθετήθηκαν την Κυριακή, τα λείψανα ενός ανθρώπου ο οποίος εκτελέστηκε πριν από 132 χρόνια και ακόμα και σήμερα θεωρείται από πολλούς Αυστραλούς «λαϊκός ήρωας», καθώς όρθωσε το ανάστημά του απέναντι στη σκληρότητα της εξουσίας.

Ο θρυλικός Νεντ Κέλι, εκτελέστηκε το 1880. Τα οστά του ανακαλύφθηκαν το 2011 σε ένα ανώνυμο τάφο σε φυλακή της Βικτόριας και παραδόθηκαν στους απογόνους του, οι οποίοι αποφάσισαν να τα ενταφιάσουν δίπλα σε αυτά της μητέρας του και των αδελφών του, σε έναν «ανώνυμο» τάφο στη μικρή κωμόπολη

Γκρέτα στο βόρειο τμήμα της συγκεκριμένης πολιτείας.

Δεκάδες απόγονοί του και πλήθος κόσμου, παρακολούθησαν την ιδιωτική ταφή. Ενδεικτικό του αντίκτυπου που συνεχίζει να έχει η ιστορία του αποτελεί το γεγονός πως το φέρετρό με τα λείψανα του καλύφθηκε με σκυρόδεμα για την πρόληψη από πιθανή απόπειρα κλοπής. Υπενθυμίζεται πως το κρανίο του δεν βρέθηκε ποτέ. Ο Κέλι έχει αποθαναιστεί ως λαϊκός ήρωας τόσο στη λογοτεχνία όσο και τον κινηματογράφο. Όμως, αρκετοί είναι αυτοί που τον θεωρούν έναν κοινό εγκληματία, ο οποίος σκότωσε

τρεις αστυνομικούς.

Η χειροποίητη «πανοπλία» που φορούσε ο Κέλι κατά την τελευταία μάχη του με τους αστυνομικούς, καθώς και τα τελευταία του λόγια πριν τον κρεμάσουν στη Μελβούρνη το 1880 («αυτή είναι η ζωή») βοήθησαν στο να δημιουργηθεί ο θρύλος του Νεντ Κέλι και να γίνει μια από τις πιο εμβληματικές φιγούρες της Αυστραλίας.

Ο Κέλι είχε γίνει «λαϊκός ήρωας», καθώς η δράση του αντανάκλασε την κοινωνική ένταση μεταξύ φτωχών Ιρλανδών μεταναστών και των πλουσίων της βρετανο-αυστραλιανής άρχουσας τάξης.

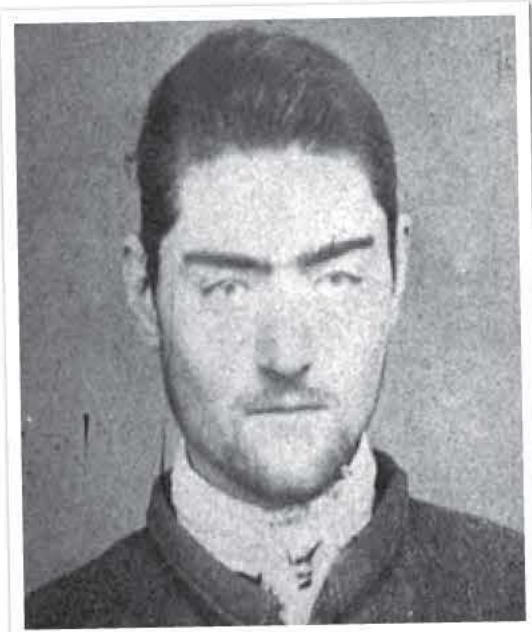

ΠΡΟΒΛΗΜΑΤΑ ΠΡΟΣΩΠΟΥ ΕΠΙΔΕΡΜΙΔΑΣ ΚΑΙ ΜΑΛΛΙΩΝ

Κυρίες και Κύριοι, εάν έχετε κάποια από τα παρακάτω προβλήματα, τότε επισκεφθείτε μας για να σας βοηθήσουμε.

- Ακμή, σπυράκια και τα σημάδια τους.
- Πανάδες, κηλίδες και σκούρα σημάδια.
- Ξηρό, λιπαρό και ρυτιδιασμένο πρόσωπο.
- Η ανεπιθύμητη τριχοφυΐα αφαιρείται μόνιμα (χωρίς σημάδια και επανεμφάνιση).

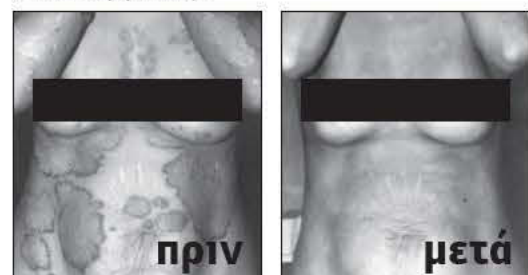

- Έκζεμα, Ψωρίαση, Ιχθύαση, Τριχοφυΐαση, προβλήματα με παλάμες, πατούσες, νύχια και άλλα χρόνια προβλήματα του δέρματος.
- Θεραπεύουμε τα αίτια της τριχόπτωσης, Αλωπεκία, φαγούρα του τριχωτού της κεφαλής, πιτυρίδα.
- Λιπαρά ή ξηρά μαλλιά, σε σύντομο χρονικό διάστημα τα μαλλιά σας θα είναι υγιέστερα και πιο όμορφα.

Το κέντρο μας θεραπεύει ασθενείς από όλη την Αυστραλία με μεγάλη επιτυχία από το 1974. Είμαστε απόφοιτοι του International Dr CAUX Faculty, Paris.

Γιατί να υποφέρετε με το πρόβλημά σας, ενώ άλλοι άνθρωποι έχουν θεραπευθεί εντελώς στο κέντρο μας;

Η ζωή τους έχει αλλάξει, είναι πιο χαρούμενοι και πιο υγιείς.

ΤΗΛΕΦΩΝΗΣΤΕ ΤΩΡΑ ΓΙΑ ΔΩΡΕΑΝ ΣΥΜΒΟΥΛΕΥΤΙΚΗ • ΜΟΝΟ ΚΑΤΟΠΙΝ ΡΑΝΤΕΒΟΥ

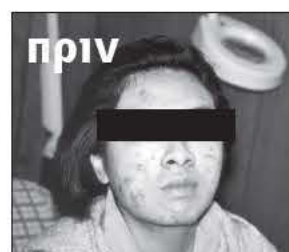

SKIN CARE CENTRE

369 ILLAWARRA RD, CNR OF SCHWEBEL ST, MARRICKVILLE • ΤΗΛ.: (02) 9559 4123 • www.skincarecentre.com.au
 ΩΡΕΣ ΛΕΙΤΟΥΡΓΙΑΣ: ΔΕΥΤ.-ΠΑΡ.: 9π.μ.-1μ.μ. / 3.30μ.μ.-6μ.μ. • ΣΑΒ.: 9π.μ.-12μ.μ. • ΤΕΤΑΡΤΗ: ΚΛΕΙΣΤΑ