Μικρότερη πρόοδο στο Κυπριακό απ' ότι θα επιθυμούσε, διαπιστώνει ο Ντάουνερ

Οι συνομιλίες σημειώνουν μικρότερη πρόοδο απ' ό,τι θα επιθυμούσαμε, δήλωσε ο Ειδικός Σύμβουλος του ΓΓ του ΟΗΕ Αλεξάντερ Ντάουνερ, εκφράζοντας την επιθυμία να καταγραφεί μεγαλύτερη πρόοδος. Όπως μεταδόθηκλε από τα κατεχόμενα, απαντώντας σε ερωτήσεις μετά τη συνάντησή του με τον Τ/κ ηγέτη Ντερβίς Ερογλου, που διήρκησε 1 ώρα και 30 λεπτά, ο κ. Ντάουνερ ανέφερε ότι στο τέλος της ερχόμενης εβδομάδας θα παραδώσει την έκθεσή του στον ΓΓ του ΟΗΕ. Στην έκθεση, συνέχισε, θα περιέχεται μια προσωπική αξιολόγηση για το πού βρίσκονται οι συνομιλίες και η άποψή του για το αν πρέπει ή όχι να υπάρξει μια πολυμερής ή διεθνής διάσκεψη. Στα μέσα Απριλίου, πρόσθεσε, θα συναντηθεί με τον Μπαν Κι Μουν για να συζητήσει το περιεχόμενο της έκθεσης και τότε ο ίδιος ο ΓΓ θα σχηματίσει την οριστική του άποψη για το θέμα.

Στην ερώτηση εάν μέχρι την 1η Ιουλίου θα είναι και "το τέλος του παιχνιδιού" ο Αλεξάντερ Ντάουνερ υπενθύμισε ότι ο ΓΓ εξέφρασε την επιθυμία για μια λύση στο Κυπριακό μέχρι τα μέσα του τρέχοντος έτους, σημειώνοντας ότι η τ/κ πλευρά έχει καταθέσει ανοικτά την άποψή της ότι οι συνομιλίες μετά την 1η Ιουλίου είναι άνευ σημασίας. "Θα δούμε τι θα γίνει", είπε.

Ερωτηθείς εάν θα υπάρξει καθυστέρηση στην υποβολή της έκθεσής του στον Μπαν Κι Μουν, ο κ. Ντάουνερ απάντησε αρνητικά, λέγοντας ότι αυτό θα γίνει στο τέλος της ερχόμενης εβδομάδας.

ΔΗΜΗΤΡΗΣ ΗΛΙΑΔΗΣ:

Δεν θα ακολουθήσουμε την Τουρκία στη δημιουργία κλίματος έντασης

Με αφορμή το διαγωνισμό για τον δεύτερο γύρο αδειοδότησης για έρευνες υδρογονανθράκων στην κυπριακή Αποκλειστική Οικονομική Ζώνη, η Τουρκία, ελλείψει επιχειρημάτων και νομιμοποίησης, εκτρέπεται ξανά σε απειλές και προκλήσεις επιχειρώντας τη δημιουργία κλίματος έντασης, ανέφερε ο υπουργός Αμυνας Δημήτρης Ηλιάδης στην εναρκτήρια τελετή του 27ου Ετήσιου Τακτικού Παγκύπριου Συνεδρίου Εφέδρων Καταδρομέων.

«Δεν θα την ακολουθήσουμε. Θα παραμείνει εκτεθειμένη», είπε στον χαιρετισμό του ο υπουργός, τον οποίο διάβασε εκ μέρους του ο Γενικός Διευθυντής του υπουργείου Χρίστος Μαλικκίδης. Τόνισε ότι η Κύπρος ασκεί τα αυτονόητα κυριαρχικά της δικαιώματα στην ΑΟΖ της με υπευθυνότητα, με σεβασμό και πλήρη συμμόρφωση στη διεθνή νομιμότητα και έτσι θα συνεχίσει. Πρόσθεσε ότι η Κύπρος λειτουργεί ως παράγοντας ειρήνης, ασφάλειας, σταθερότητας και ομαλότητας στην περιοχή της Ανατολικής Μεσογείου.

Ανέφερε, επίσης, ότι δεν είναι τυχαίο ότι η διεθνής κοινότητα σαφώς αναγνωρίζει και σέβεται τα κυριαρχικά δικαιώματα της Κυπριακής Δημοκρατίας. «Είναι χρέος μας να συνεχίσουμε ενωμένοι την πορεία μας για να υπερβούμε τις δυσχέρειες, να κρατηθούμε όρθιοι, να δώσουμε μήνυμα ελπίδας, αισιοδοξίας και προοπτικής στο λαό μας», είπε.

Ο υπουργός ανέφερε, επίσης, ότι η στήριξη όλων προς την Εθνική Φρουρά και την ηγεσία της είναι αναγκαία και απαραίτητη, για να υπάρχει ένα στράτευμα με υψηλό φρόνημα και με την καλύτερη δυνατή επιχειρησιακή ετοιμότητα και μαχητική ικανότητα, μια αξιόπιστη δύναμη άμυνας και αποτροπής για την υπεράσπιση της πατρίδας και του λαού της Κύπρου.

«Οσο υπάρχει κατοχή, η αμυντική μας προσπάθεια πρέπει να είναι συνεχής και να επαγρυπνούμε για όλα τα ενδεχόμενα. Οι συνθήκες είναι δύσκολες αλλά θα συνεχίσουμε να αγωνιζόμαστε με θέληση, συνέπεια και υπευθυνότητα για να ανατρέψουμε τη κατοχή, να ανακόψουμε τον εποικισμό, να αποτρέψουμε τον εφιάλτη και την κατάρα της διχοτόμησης», είπε. Παράλληλα, τόνισε ότι η Ελλάδα, κάτω από οποιεσδήποτε συνθήκες, παραμένει πάντα ο σταθερός και ανιδιοτελής συμπαραστάτης της ανεξαρτησίας, της κυριαρχίας και της εδαφικής ακεραιότητας της Κυπριακής Δημοκρατίας.

ΚΥΠΡΙΑΚΗ ΚΟΙΝΟΤΗΤΑ
58-76 STANMORE RD, STANMORE TEL: 9557 1256

Διασκεδάστε και απολαύσετε κάθε
ΠΑΡΑΣΚΕΥΗ και ΣΑΒΒΑΤΟ

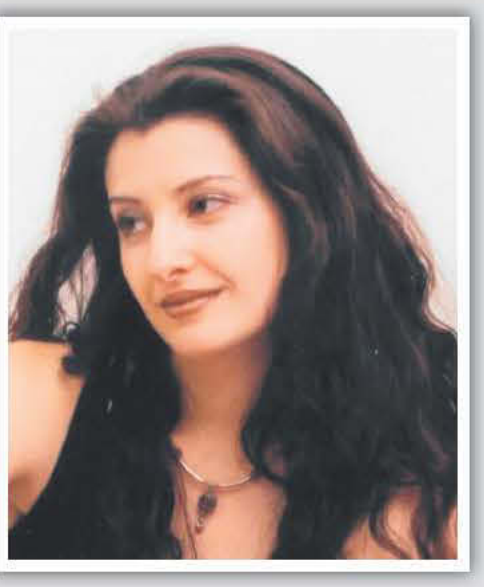

Γιώργος Καψής και Ειρήνη
Μαζί τους η καταπληκτική ορχήστρα του κλαμπ

Η ΓΥΝΑΙΚΕΙΑ ΕΠΙΤΡΟΠΗ
διοργανώνει

Την Κυριακή 1 Απριλίου 2012,
μονοήμερη εκδρομή στο Hunter Valley
για να μαζέψουμε και να αγοράσουμε σταφύλια.
Τιμή $30 και συμπεριλαμβάνει πρωινό και απογευματινό γλυκό.
Αναχώρηση από την Κυπριακή Κοινότητα στις 7.30 π.μ.

Από τις 29 Μαίου έως 4 Ιουνίου 2012,
7ήμερο αεροπορικό ταξίδι στο Cairns.
Θα επισκεφτούμε όλα τα αξιοθέατα του Cairns και Port Douglas.
Τιμή $1500 και συμπεριλαμβάνει αεροπορικό εισιτήριο, ξενοδοχείο, πρωϊνά και βραδινά φαγητά και ξενάγηση με πολυτελέστατο λεωφορείο.
Κλείστε τις θέσεις σας το συντομότερο
για να μην απογοητευτείτε!

Για περισσότερες πληροφορίες τηλεφωνείστε
στην Στέλλα Πιτσιατάρη
9674 1157 & 0425 236 012
ή στην Κυπριακή Κοινότητα 9557 1256.

ΚΥΠΡΙΑΚΗ ΜΠΥΡΑ
KEO
SUPER SPECIAL
(μόνο για 1 εβδομάδα)
1 κιβώτιο x 24 μπουκάλια
μόνο $39.99

7020