ACTIVE ORGANIC PURE WATER

Το εμφιαλωμένο νερό είναι σίγουρα πιο ασφαλές και πιο υγιεινό

Ιδιοκτήτης: Βασίλης Χατζηβασιλείου

Unit 2 / 25 Fairfield Street, Villawood • 0414 700 600

ΣΤΑΥΡΟΛΕΞΟ

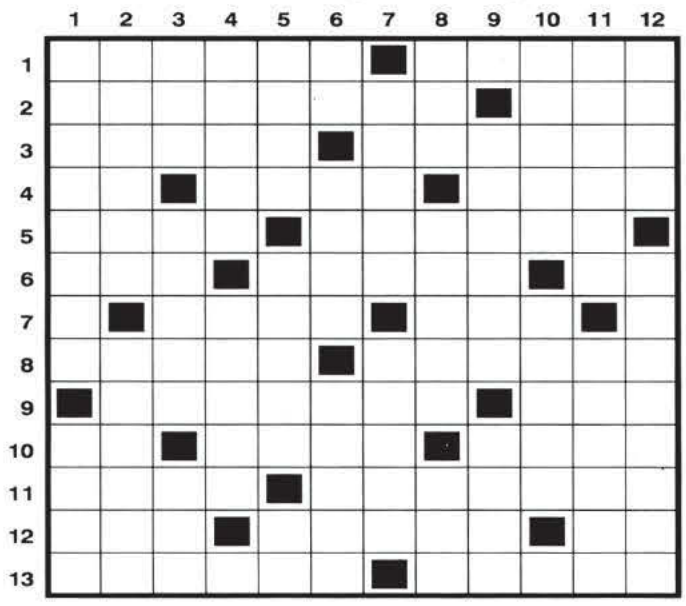

ΟΡΙΖΟΝΤΙΑ

1. Βαριά ποινή αυτά τα δεσμά — Εκτίμηση, υπόληψη.
2. Μουσικό όργανο... βοσκού — ... Μόριτς: τουριστική πόλη της Ελβετίας.
3. Το κοίλο μέρος του πλοίου — Οριακά... σημεία.
4. Αρχικά για εταιρείες — Κατοχικός... τηλεβόας — Αντιθετική η σημασία του.
5. Ολέθρια η... κάδμεια — Τραγούδι της Ανατολής.
6. ... Κόκερ: τραγουδιστής — Ρουμάνικη πόλη — Μεσαία στη... Λήδα.
7. Γένος βατράχων — Βιομήχανοι τα μέλη του (αρχικά).
8. Γάλλος ποιητής — Φτιαγμένα από πανί.
9. Πολ...: ηθοποιός του Χόλιγουντ — Οχυρή πόλη της Γαλλίας.
10. Τα έχει το... ασήμωμα — Καλείται τηλεφωνικά με το 166 (αρχικά) — Ισπανός υπερρεαλιστής ζωγράφος.
11. Ξενοδοχείο... για ξένους — Αλλιώς η Παιανία.
12. Νησάκι του Κρητικού πελάγους — Ισπανός ζωγράφος — Συνεχόμενα στη... λήξη.
13. Από τον καρπό της παράγεται το φοινικέλαιο — Του εγκεφάλου... επεμβαίνει στη σκέψη.

ΚΑΘΕΤΑ

1. Ο Μέγας Αλέξανδρος για τους Πέρσες — Οι γυναίκες την ακολουθούν... πιστά.
2. Πάτρικ...: ξένος ηθοποιός — Σκουλαρίκια (αρχ.).
3. Παλιά ονομασία του ντο — Χαμένο... το ρεμάλι — Πολεμική μας βιομηχανία (αρχικά).
4. Πέφτει σε στάλες — Κυπριακή ποδοσφαιρική ομάδα (αρχικά).
5. Λατρευόταν στην αρχαία Επίδαυρο — ... Εμέ: Γαλλίδα ηθοποιός — Άφωνη... Νόρα.
6. Βρίσκονται στο... Λαύριο — Παλιά, ιαπωνική πρωτεύουσα — Νησί της Μεσογείου.
7. Ερεθίζονται όταν πιούμε κάτι παγωμένο (ουδ.) — Ιστορική πόλη της Ιταλίας.
8. Κομψότητα, χάρη (ξ.λ.) — Πόλη της Κίνας — Οργανισμός λιμένα μας (αρχικά).
9. Ογκίστ...: Γάλλος γλύπτης — Λέγεται ο Κλίντον.
10. Η μοναδική τρισύλλαβη πρόθεση — Ζεράρ ντε...: Γάλλος συγγραφέας.
11. Λιγόστεμα — Στρατηγός του Ιουστινιανού.
12. Ισπανικό ποτάμι που ταυτίζεται με το σημερινό Γκουαντιάνα — Του τούνελ γίνεται με ειδικά μηχανήματα.

ΣΤΑΥΡΟΛΕΞΟ

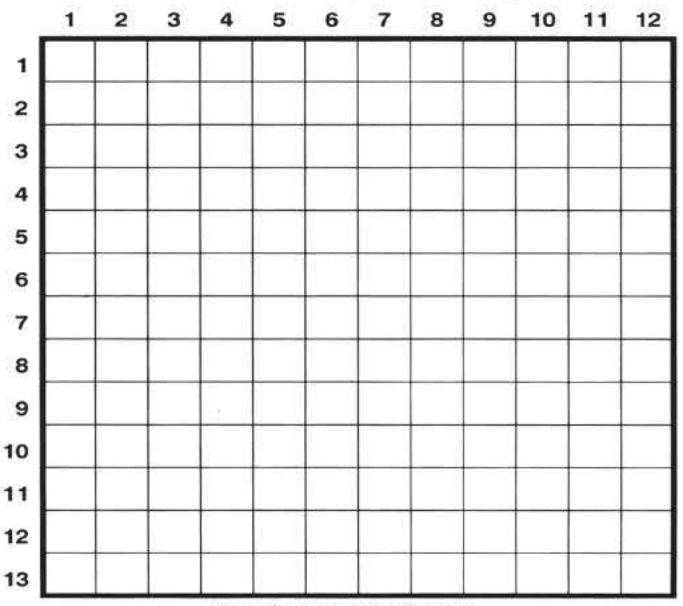

Μαυρίστε 20 τετράγωνα

ΟΡΙΖΟΝΤΙΑ

1. Νιαουρίζει σε... παντοπωλείο.
2. Ντροπιαστικά, φαύλα — Λιμάνι της Γερμανίας.
3. Σώμα εφοδιασμού του στρατού (αρχικά) — Λευκά — Τα έχει ο... γραφιάς.
4. Σπίτι... Τσιγγάνων — Ρενέ...: Γάλλος αντιστασιακός ποιητής.
5. Ασύμφωνη... Νίκη — Γράμματα από την... Ε.Ο.Κ. — Η πατρίδα του φιλόσοφου Ζήνωνα.
6. Μάλαξη του σώματος (ξ.λ.) — Οι οπτικές αποτελούν σύγχρονο μέσο τηλεπικοινωνιών.
7. Αγάπη... ξένων — Ορέστης...: παλιός σκηνοθέτης.
8. Αλέν...: Γάλλος ραλίστας — Συνδικαλιστική παράταξη εργαζομένων (αρχικά).
9. Αριθμητικό απόλυτο της Αρχαίας — Καμπανίτης... η σαμπάνια — Συνεχόμενα στη... δίκη.
10. Το 27 με γράμματα — Χώρα της Κεντρικής Ευρώπης.
11. Διπλό... γίνεται γυναικείο άρωμα — Νησί της Βενετίας.
12. Τεχνάσματα για αποπλάνηση — Αλλιώς ο ρευματολήπτης (ξ.λ.).
13. Ερεθίζει... μύτη — Αντίρρηση εναντίον επιχειρήματος.

ΚΑΘΕΤΑ

1. Προϊόν της Χίου — Τόσα χρόνια διαρκεί ένας αιώνας.
2. Μετριέται με πιεσόμετρο — Εμπορικές δοσοληψίες (ξ.λ.).
3. "... Ασμάτων": έργο του Σολομώντα — Τηλεγραφικά... σήματα — Συνθετικό στρατιωτικού παραγγέλματος.
4. Βουβό... κιχ — Πρόσφατο, κατά μια έννοια — Πρωτεύουσά της το Πορτ-ο-Πρενς.
5. Ηγέτης της Αχαϊκής Συμπολιτείας — Ιαπωνικό φαγητό.
6. Σκυλί... της μικρής οθόνης — Μάρκα ελαιόλαδου — Πρώτα στα... πέντε.
7. Μικρή ποσότητα σκόνης, όση πιάνεται με τον αντίχειρα και το δείχτη — Ήχος κουδουνιού.
8. Εξάρτημα του φούρνου της ηλεκτρικής κουζίνας (ξ.λ.) — Κι έτσι ο Νοέμβρης.
9. Η χώρα του "χρυσόμαλλου δέρατος" — Αβάσιμο... συμπέρασμα.
10. Συμπλεκτικός σύνδεσμος (αρχ.) — Τροφή αλόγων — Η αρχή (μτφ.).
11. Λέγεται η ηθοποιός Πολίτου — ... Σεχίρ: τουρκική πόλη — Αόριστη αντωνυμία της Αρχαίας.
12. Χαμηλό τραπέζι — Το σύνολο των αντιτύπων έργου που εκτυπώθηκαν.

	3		6	9				
	5	7	4			2		
1						3	4	7
9	8			6	3			2
	4		5		8		1	
6			9	7			5	3
4	6	8						1
		2			6	5	9	
				1	2		3	

ΛΥΣΕΙΣ

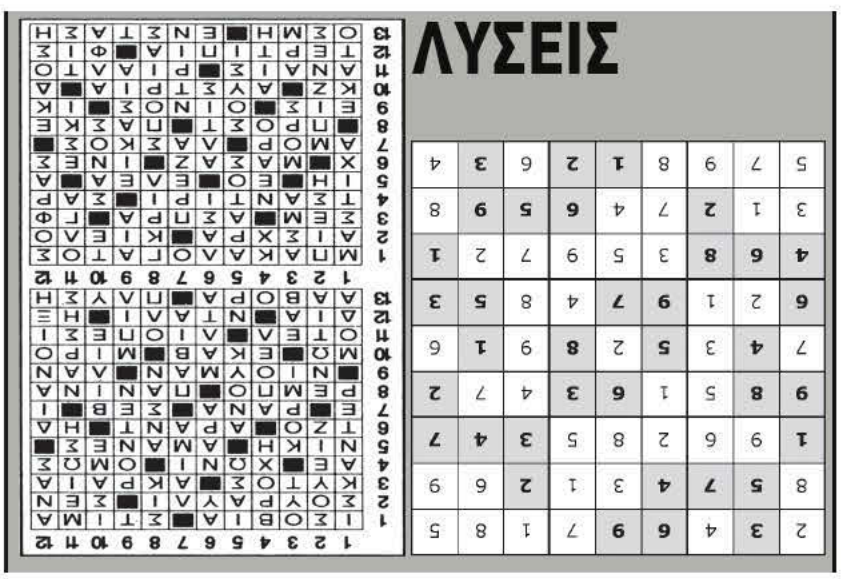

ΩΡΟΣΚΟΠΙΟ

ΥΔΡΟΧΟΟΣ (20 ΙΑΝΟΥΑΡΙΟΥ - 18 ΦΕΒΡΟΥΑΡΙΟΥ) Σήμερα αποφύγετε υπερβολές που αφορούν παρορμητικές κινήσεις στον επαγγελματικό τομέα αλλά και ξεκαθαρίσματα που αφορούν φίλους και οικογενειακά πρόσωπα. Πείτε την αλήθεια σας αποφεύγοντας να σοκάρετε τους γύρω σας αλλά και να τους πιέσετε να δεχτούν περισσότερα απ' ό,τι είναι σε θέση να αντέξουν.

ΙΧΘΥΕΣ (19 ΦΕΒΡΟΥΑΡΙΟΥ - 20 ΜΑΡΤΙΟΥ) Εξυγιάνετε σήμερα ασαφείς και μπερδεμένες καταστάσεις στον επαγγελματικό αλλά και προσωπικό και ερωτικό σας τομέα. Μην ξεχνάτε πως η αγάπη όταν είναι αυθεντική και ρεαλιστική αποδεικνύεται. Οι ασάφειες σε θέματα σχέσεων περισσότερο έχουν να κάνουν με εξάρτηση παρά με αγάπη. Δώστε λοιπόν ενέργεια στο να οργανώσετε στη σκέψη αλλά και στην ψυχή σας το τι εννοείτε όταν λέτε αγάπη.

ΚΡΙΟΣ (21 ΜΑΡΤΙΟΥ - 19 ΑΠΡΙΛΙΟΥ) Συγκρούσεις που αφορούν τον επαγγελματικό και ερωτικό τομέα έρχονται σήμερα στο προσκήνιο, κυρίως διότι αισθάνεστε ότι οι γύρω σας ζητούν πολλά ενώ δίνουν λίγα. Η τάση σας να είστε κυρίαρχοι συχνά σας οδήγησε σε επιλογές ανισότιμων σχέσεων σε κάθε τομέα, που πλέον αισθάνεστε ότι σας βαραίνουν και σας απομυζούν.

ΤΑΥΡΟΣ (20 ΑΠΡΙΛΙΟΥ - 20 ΜΑΪΟΥ) θέματα που αφορούν τον οικονομικό τομέα συνεχίζουν να σας απασχολούν και σήμερα, στην προσπάθειά σας να κλείσετε τρύπες και κενά που περιέχουν, αλλά και να βρείτε καλύτερους τρόπους ώστε να τα οργανώσετε. Η ημέρα ευνοεί τη συνάντηση με αγαπημένα πρόσωπα, το καλό φαγητό αλλά και τον ερωτικό τομέα. Αποφύγετε παρ' όλ' αυτά να θίξετε αλήθειες που πονάνε.

ΔΙΔΥΜΟΙ (21 ΜΑΪΟΥ - 21 ΙΟΥΝΙΟΥ) Η σύγκρουση ανάμεσα στην αλήθεια και την πραγματικότητα, τη φαντασία και τις διαστρεβλώσεις που έχετε ή δέχεστε από τους γύρω σας επιφορτίζει με ένταση τη σημερινή μέρα. Η αναθεώρηση σχέσεων, συνεργασιών αλλά και παρορμητικών δεσμεύσεων και ευθυνών που αναλάβατε το προηγούμενο διάστημα και σας στερούν την ελευθερία σας είναι ουσιαστικά το σημείο στο οποίο έχετε να εστιάσετε.

ΚΑΡΚΙΝΟΣ (22 ΙΟΥΝΙΟΥ - 22 ΙΟΥΛΙΟΥ) Σημαντικά ξεκαθαρίσματα στον οικογενειακό τομέα βγάζουν στο φως οικονομικά ζητήματα, ατασθαλίες αλλά και ασάφειες που σας αποδιοργάνωναν το προηγούμενο διάστημα. Η επιτυχία των στόχων σας αυτή την περίοδο εξαρτάται από την ωριμότητά σας, τον ρεαλισμό που διαθέτετε αλλά και τα άτομα που σας περιβάλλουν. Εξυγιάνετε όποιον τομέα δυσλειτουργεί.

ΛΕΩΝ (23 ΙΟΥΛΙΟΥ - 22 ΑΥΓΟΥΣΤΟΥ) Εντονα θα σας απασχολήσουν σήμερα ζητήματα που αφορούν τον οικονομικό τομέα αλλά και την καθημερινότητά σας. Οι πιέσεις που δέχεστε αυτή την περίοδο θα σας βοηθήσουν μακροπρόθεσμα να οργανώσετε καλύτερα επαγγελματικούς αλλά και οικονομικούς στόχους, διορθώνοντας ανώριμες επιλογές και υπερβολές, τόσο δικές σας όσο και του περιβάλλοντός σας.

ΠΑΡΘΕΝΟΣ (23 ΑΥΓΟΥΣΤΟΥ - 23 ΣΕΠΤΕΜΒΡΙΟΥ) Ατομα ασαφή και ψυχολογικά αποδιοργανωμένα στον τομέα των επαγγελματικών αλλά και των προσωπικών σχέσεών σας θα σας επιφορτίσουν με μεγάλη ένταση και αρνητική διάθεση αν δεν λάβετε σύντομα τα μέτρα σας. Αξιοποιήστε με προσοχή τη θετική διάθεση της ημέρας στον ερωτικό τομέα και δώστε χώρο και χρόνο στον εαυτό σας για διασκέδαση και συναισθηματική ανατροφοδότηση.

ΖΥΓΟΣ (24 ΣΕΠΤΕΜΒΡΙΟΥ - 23 ΟΚΤΩΒΡΙΟΥ) Η παρουσία του Ηλιου και της Σελήνης στον φιλικό σας Υδροχόο, ευνοεί σήμερα συζητήσεις με αυθεντικότητα και αλήθεια τόσο με φίλους και συναδέλφους όσο και με τον σύντροφό σας. Το πέρασμα του Αρη σε φαινομενικά ανάδρομη πορεία στη γειτονική σας Παρθένο, σας ζητά να επαναπροσδιορίσετε και να οργανώσετε με καλύτερο τρόπο πρακτικά ζητήματα στην καθημερινότητά σας αλλά και στον επαγγελματικό τομέα. Μη βιαστείτε να πάρετε οριστικές αποφάσεις.

ΣΚΟΡΠΙΟΣ (24 ΟΚΤΩΒΡΙΟΥ - 22 ΝΟΕΜΒΡΙΟΥ) θετικές επαφές στον φιλικό τομέα αλλά και συζητήσεις σε θετικό κλίμα με συνεργάτες σας σάς βοηθούν σήμερα να ξεκαθαρίσετε ασάφειες, βλέποντας καθαρά πού θέλετε να οδηγήσετε την εξέλιξή σας. Η μέρα θα είναι έντονα φορτισμένη στον ερωτικό τομέα και από τις επιλογές και τη διαχείριση που θα κάνετε εξαρτάται το αν θα έχετε θετικά ή αρνητικά αποτελέσματα.

ΤΟΞΟΤΗΣ (23 ΝΟΕΜΒΡΙΟΥ - 21 ΔΕΚΕΜΒΡΙΟΥ) Ασαφείς και περιπλεγμένες καταστάσεις που αφορούν τον επαγγελματικό και συναισθηματικό τομέα είναι σε θέση να σας αποδιοργανώσουν αν δεν βάλετε εγκαίρως τα όριά σας και δεν προστατεύσετε τον εαυτό σας. Αποφύγετε ακραίες καταστάσεις στον ερωτικό τομέα που ενδεχομένως αφορούν επανασυνδέσεις αλλά και αποκαλύψεις.

ΑΙΓΟΚΕΡΩΣ (22 ΔΕΚΕΜΒΡΙΟΥ - 19 ΙΑΝΟΥΑΡΙΟΥ) Η ημέρα κινείται με εξαιρετικά θετική διάθεση, με τη Σελήνη, τον Πλούτωνα και τον ανάδρομο Αρη να σας προτρέπουν να βάλετε θεμέλια και γερές βάσεις σε οικονομικά και επαγγελματικά ζητήματα. Η υποστήριξη που δέχεστε από το περιβάλλον σας είναι αμέριστη, αλλά είναι σημαντικό να γνωρίζετε πως οι συνθήκες δεν είναι ακόμη ώριμες για να κάνετε το τελικό βήμα.