

ΣΕ ΚΑΣΤΕΛΛΟΡΙΖΟ, ΣΥΜΗ, ΧΑΛΚΗ, ΤΗΛΟ, ΝΙΣΥΡΟ

Αρχαιολογικό ταξίδι στην «Άγωνα Γραμμή» από το Μουσείο Κυκλαδικής Τέχνης

Μία σειρά αρχαιολογικών εκθέσεων με τίτλο «Άγωνα Γραμμή» διοργανώνει το Μουσείο Κυκλαδικής Τέχνης στους χώρους του σε συνεργασία με το υπουργείο Πολιτισμού και Τουρισμού. Η σειρά αυτή περιλαμβάνει όλα τα απομακρυσμένα, δυσπρόσιτα, μικρά ή μεσαίου μεγέθους νησιά του Αιγαίου αρχιπελάγους. Η πρώτη έκθεση (που για την υλοποίησή της χρειάστηκαν δύο χρόνια) διοργανώνεται από τις 9 Δεκεμβρίου 2011, διαρκεί έως τις 23 Απριλίου 2012 και ξεκινά από το πιο απομακρυσμένο ανατολικό άκρο της ελληνικής επικράτειας, το Καστελόριζο και τη Ρω και προχωρεί μέχρι να φθάσει στην θαλάσσια περιοχή ανάμεσα στη Ρόδο και την Κω, περιλαμβάνοντας τη Σύμη, τη Χάλκη, την Τήλο

και τη Νίσυρο, νησιά μυθικά με ιστορία πανάρχαια αλλά εν πολλοίς άγνωστη.

Η έκθεση ξεκινά από την παρουσίαση του γεωγραφικού μήκους και πλάτους των νησιών, των γεωγραφικών, γεωλογικών, γεωφυσικών και άλλων στοιχείων τους (μέγεθος, σχήμα, βουνά, λιμάνια, όρμους κ.λπ.) και προχωρεί στην παρουσίαση της μυθολογίας και της ιστορίας τους με μία πλειάδα από ακίνητα (αρχιτεκτονικά) και κινητά άλλα δημιουργήματα (αγάλματα, ανάγλυφα, αγγεία, όπλα, εργαλεία, κοσμήματα κ.λπ.), καταδεικνύοντας έτσι την ανθρωπινή παρουσία επάνω τους, την κοινωνία των ανθρώπων, τις ασχολίες, τα ενδιαφέροντα, τις πίστεις, τις δοξασίες, τα ήθη και έθιμά τους. Έτσι καταδεικνύεται ο πλούτος και οι

περίοδοι ακμής αλλά και παρακμής τους, η έντονη παρουσία ή η «σιωπή» τους κατά τις διάφορες χρονικές περιόδους.

Εκτός από τα αρχαία αντικείμενα, τα επιτοίχια κείμενα και τις λεζάντες, θα υπάρχουν χάρτες, εικόνες, φωτογραφίες και μικρά video films με την εκάστοτε περιοχή, καθώς και χρονοπίνακες με τις κορυφώσεις ανάπτυξης του κάθε νησιού.

Η έκθεση θα συνοδεύεται από κατάλογο στην ελληνική και αγγλική γλώσσα. Ανάμεσα στις επόμενες εκθέσεις που ετοιμάζονται είναι εκείνες για τα νησιά Κάρπαθο-Κάσο, Αγαθονήσι-Φαρμακονήσι-Λειψοί, Ψαρά-Άγιος Ευστράτιος-Οινούσες, Ψέριμος-Κάλυμνος-Λέρος, Αμοργός-Αστυπάλαια, Δονούσα-Ηρακλειά-Κουφονήσια, καθώς και για άλλα κυκλαδονήσια.

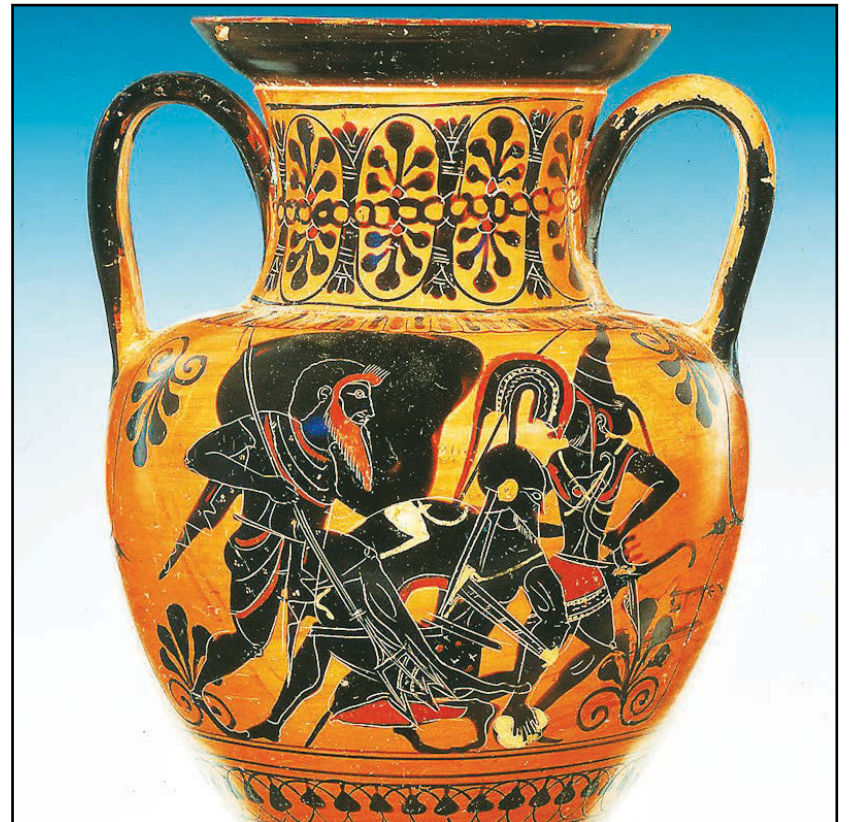

Ο Ποσειδάωνας καθώς καταπλακώνει με έναν βράχο τον γίγαντα Πολυβώτη, δημιουργώντας έτσι τη Νίσυρο, απεικονίζεται στον μελανόμορφο αμφορέα.



«Η κατάσταση είναι απαίσια, όλα αυτά για τα οποία πολεμήσαμε, δεν ήρθαν ποτέ, η Ευρώπη έγινε ένα όνειρο που γρήγορα κατέρρευσε και δεν βλέπω διέξοδο» έχει δηλώσει ο Θόδωρος Αγγελόπουλος.

ΞΕΚΙΝΑ ΓΥΡΙΣΜΑΤΑ

Η Ελλάδα της οικονομικής κρίσης μέσα από τον φακό του Θ. Αγγελόπουλου

Σε λίγες ημέρες ξεκινούν τα γυρίσματα της νέας ταινίας του Θόδωρου Αγγελόπουλου με τίτλο Η Άλλη Θάλασσα. Η ταινία επικεντρώνεται στην Ελλάδα της οικονομικής κρίσης και έχει ως κεντρικό χαρακτήρα έναν επιχειρηματία που ασχολείται με την πολιτική, ο οποίος πρέπει να επιβλέψει την φυγάδευση παράνομων μεταναστών από την ΠΓΔΜ και την Αλβανία προς την Ιταλία με ενδιάμεσο σταθμό την Ελλάδα.

Τα γυρίσματα θα γίνουν στον Πειραιά και πρωταγωνιστής θα είναι ο Ιταλός ηθοποιός Τόνι Σερβίλο. Η ταινία έχει προϋπολογισμό 4-5 εκατομμύρια ευρώ και τα κεφάλαια προέρχονται από την Ιταλία, την Ελλάδα και την

Τουρκία. Γαλλία και Γερμανία αναμένεται να συνδράμουν οικονομικά.

Ο παραγωγός της ταινίας Αμαντέο Παγκάνι έκανε λόγο για μια «αλληγορία για την σημερινή κατάσταση της Ελλάδας». Στην ταινία, εκτός από τον Τόνι Σερβίλο, πρωταγωνιστούν οι: Ειρήνη Στρατηγοπούλου, Χρήστος Λούλης, Δημήτρης Πιατάς, Ακύλλας Καραζήσης.

Ο ίδιος ο σκηνοθέτης είχε μιλήσει σε συνέντευξή του σε ιταλική εφημερίδα για την κατάσταση που επικρατεί στην Ελλάδα. «Η κατάσταση είναι απαίσια, όλα αυτά για τα οποία πολεμήσαμε, δεν ήρθαν ποτέ, η Ευρώπη έγινε ένα όνειρο που γρήγορα κατέρρευσε και δεν βλέπω διέξοδο» είχε πει.

TAKE AWAY • FAST FOOD • CAFES

PNA legal

Peter Panagiotopoulos, Solicitor

τηλ 0414 257 298

Ειδικός διαπραγματευτής ενοικιάσεων και πωλήσεων μαγαζιών

08983

ΔΑΝΕΙΑ LOANS

Δανεια για όλες τις ανάγκες και στα μετρα σας

5.99%*
HOME LOAN
3 YEAR FIXED

6.47%*
HOME LOANS FROM
STANDARD
VARIABLE

HOME LOANS
UPTO
95% LVR*
NO GENUINE
SAVINGS REQUIRED

COMMERCIAL LOANS
FROM
6.52%*
2 YEAR
FIXED

* Conditions Apply. Apply within for more information.

Construction & Development Loans Available*

NO BAS - LO DOC LOANS

astra

- First Home Buyers
- Home Loans
- Lo-doc Loans
- Commercial loans
- Car & equipment leasing
- Re-finance

Tel 02 8507 3000
Mob 0424 800 600
Fax 02 9713 9222

email loans@astrafinance.com.au

- 2nd Mortgages / Caveat Loans
- Δανεια χωρίς TAX RETURNS loans
- Δανεια με προβληματα CRAA or DEFAULT ΙΣΤΟΡΙΚΟ

Level 2, Suite 203
118 Great North Road
Five Dock NSW, 2046