Η Αυστραλία θα αποκτήσει το μεγαλύτερο θαλάσσιο πάρκο του κόσμου

Θαλάσσιο πάρκο το οποίο θα καλύπτει μια έκταση όση καταλαμβάνουν η Γαλλία και η Γερμανία μαζί, πρόκειται να κατασκευαστεί στην Αυστραλία, όπως ανακοίνωσε ο υπουργός Περιβάλλοντος, Tony Burke. Το θαλάσσιο αυτό πάρκο θα συμβάλλει στην προστασία των ψαριών, των κοραλλιογενών υφάλων, των θαλάσσιων χελωνών και των οικοτόπων των αποδημητικών πτηνών. «Η περιβαλλοντική σημασία της Θάλασσας των Κοραλλιών έγκειται στη μεγάλη ποικιλία κοραλλιογενών υφάλων που φιλοξενεί, στις αβυσσαλέες πεδιάδες και τις θαλάσσιες χαράδρες της», δήλωσε ο κ. Burke. Σύμφωνα με το EcoNews, εκτός από θαλάσσιες περιοχές μεγάλης περιβαλλοντικής αξίας, το πάρκο θα προστατεύει επίσης θαλάσσιες περιοχές όπου υπάρχουν μνημεία του Β' Παγκοσμίου Πολέμου και συγκεκριμένα πλοία που βυθίστηκαν στο πλαίσιο των θαλάσσιων μαχών Ιαπώνων, Αμερικανών και Αυστραλών το 1942. Η κυβέρνηση θα οριστικοποιήσει τους όρους προστασίας και τους περιορισμούς που θα ισχύσουν για το θαλάσσιο πάρκο, το οποίο θα βρίσκεται εντός της ΑΟΖ της Αυστραλίας, σε 90 ημέρες το αργότερο. Το μεγαλύτερο θαλάσσιο πάρκο μέχρι σήμερα ανήκει στη Βρετανία και βρίσκεται γύρω από το Αρχιπέλαγος Τσάγκος.

Άρχισαν να υποχωρούν οι πλημμύρες στη Ν.Ν.Ο.

Οι καιρικές συνθήκες του τελευταίου διήμερου είχαν σαν αποτέλεσμα να αρχίσουν να υποχωρούν οι πλημμύρες στη Νέα Νότια Ουαλία, με την στάθμη των νερών σε πολλούς ποταμούς να μην αποτελούν πλέον κίνδυνο για πολλές περιοχές.

Παρ' όλα αυτά εκατοντάδες φάρμες και ιδιοκτησίες στη βόρεια Ν.Ν.Ο. συνεχίζουν να είναι απομονωμένες, ενώ οι αρμόδιες αρχές συνεχίζουν την τροφοδοσία εγκλωβισμένων κατοίκων με ελικόπτερα.
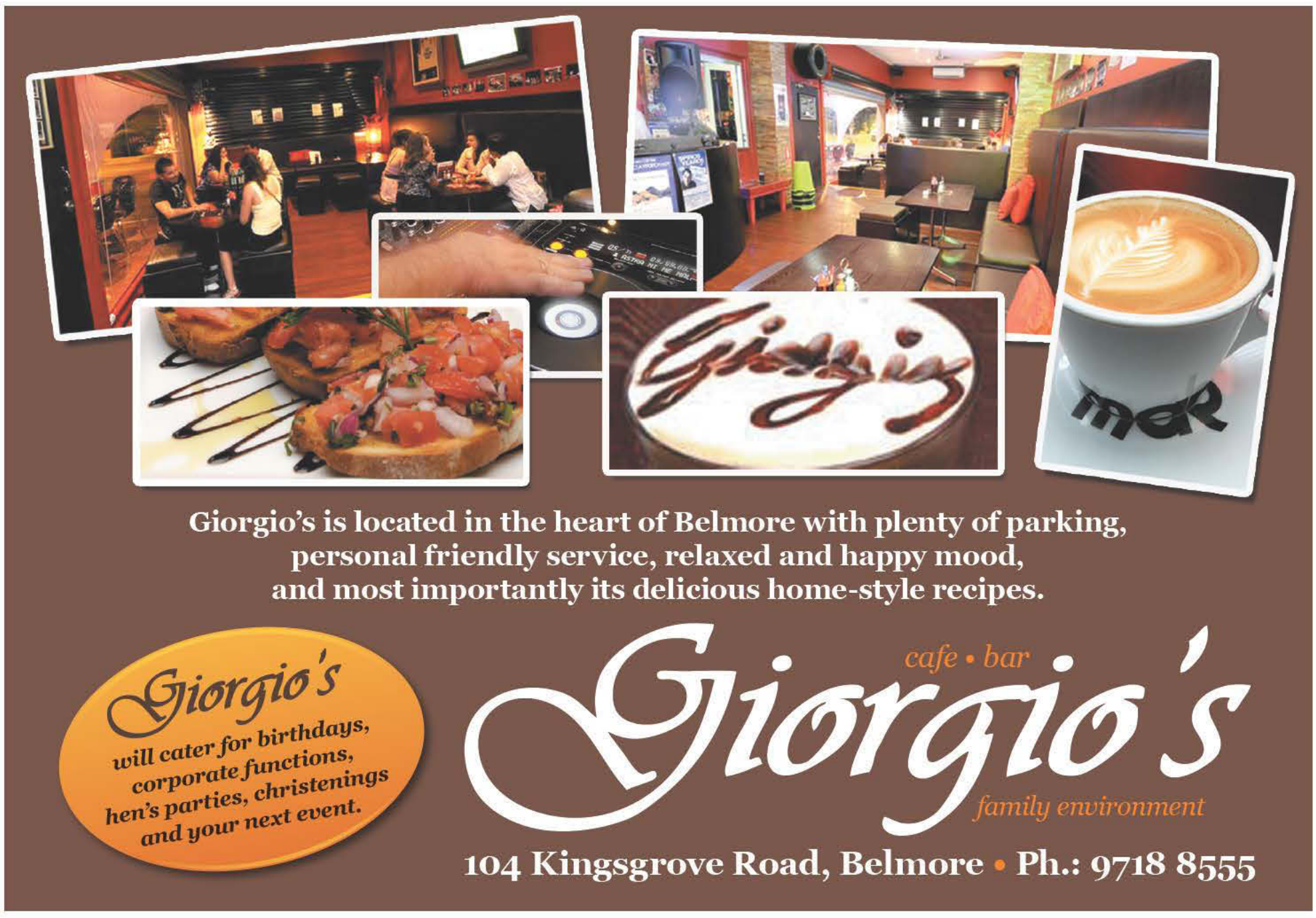
Το μεγαλύτερο πλήγμα των πλημμυρών δέχθηκαν οι περιοχές Moree και Wee Waa όπου 2.000 κάτοικοι παραμένουν εγκλωβισμένοι στα σπίτια τους εφόσον έχουν κλείσει όλα τα οδικά δίκτυα. Εκπρόσωπος της Υπηρεσίας SES, είπε ότι οι αποστολές τροφίμων, φαρμάκων και άλλων βασικών ειδών στους κατοίκους των δύο αυτών περιοχών θα συνεχιστεί τουλάχιστον μέχρι τα τέλη αυτής της βδομάδας.