ΕΛΛΗΝΙΚΟ ΖΑΧΑΡΟΠΛΑΣΤΕΙΟ

11774

Shop 1, 232 South Terrace, Bankstown 2200

Ph: **9708 6000** Fax: **9790 2925**

Email: **sfantasy@tpg.com.au**
Website: **www.sweetfantasycakes.com.au**

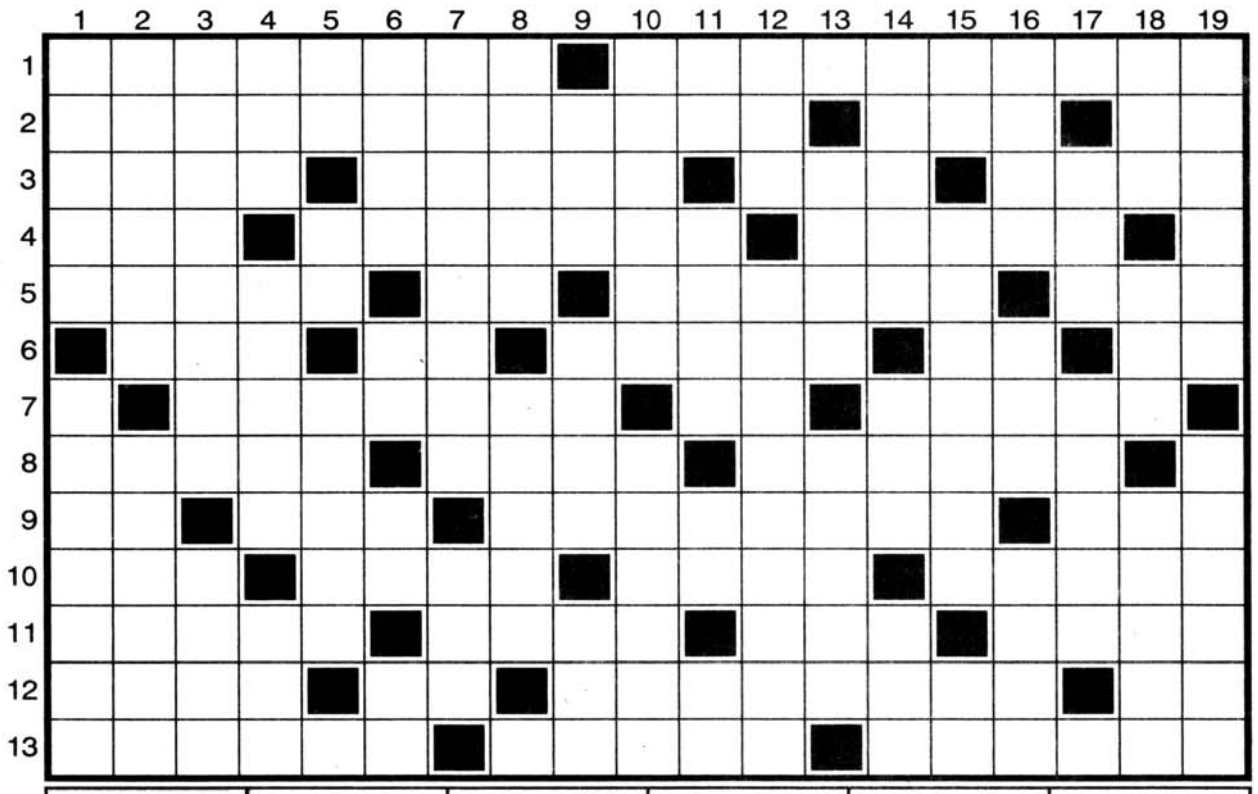

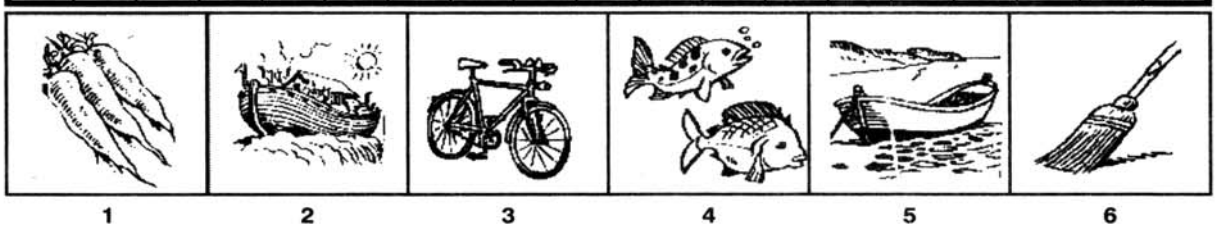

1 2 3 4 5 6

ΟΡΙΖΟΝΤΙΑ: **1.** Το τρίτο σκίτσο — Χειροκρόταλο Ισπανίδας χορεύτριας. **2.** Ταινία του Αγγελόπουλου — ... Κρουζ: διάσημος ηθοποιός του σινεμά — Το 15 με γράμματα. **3.** Γένος βατράχων — Ποτάμι της Ευρώπης — Όρος του σκακιού — Η πρωτεύουσα της Ιορδανίας. **4.** Αρχικά για δήμους και κοινότητες — Ο εφευρέτης του ηλεκτρικού λαμπτήρα — Γερμανός φιλόσοφος. **5.** Εργαλείο υφαντικό — Ποιοτικά φωνήεντα — Σχετικά με ορισμένο τόπο — ... Τσε: Κινέζος φιλόσοφος. **6.** Αρχικά συντονιστικού διυπουργικού οργάνου — Η μισή... ελιά — Το τέταρτο σκίτσο — Το Τόκιο... αθόρυβο — Κενός... βίος. **7.** Κουραστικά κι αυτά — Πόλη του Βελγίου — Νησιωτικό κράτος της Κεντρικής Αμερικής. **8.** Πόλη της Ρουμανίας — Αλλιώς το θερμοκήπιο — Το έκτο σκίτσο. **9.** Χειλικά σύμφωνα — Η σύντροφος του Λένον — Ναζιάρα, παιχνιδιάρα — Η Κυπριακή Ραδιοφωνία (αρχικά). **10.** Τη σκοτώνει... αργόσχολος — Εκείνη την εποχή — ... Κλερ: περιοδικό ποικίλης ύλης — Τρόπος ύφανσης ή πλεξίματος (ξεν.). **11.** Έπαλξη, ταμπούρι — Το καλό μας δωμάτιο — Ινστιτούτο Εργασίας — Σιδηροτροχιά. **12.** Χρονικός σύνδεσμος — Διπλό στα... χαχανα — Αδωροδόκητα κι αυτά — Στη σειρά στη... ρότα. **13.** Κοντό καλτσάκι — Σχάρα ναυπηγείου — Της γυμναστικής η ανάταση.

ΚΑΘΕΤΑ: **1.** Νησί των Κυκλάδων — Το δεύτερο σκίτσο. **2.** Αιγινήτης χαλκοπλάστης — Λευκό και απαλό σαν αφρός. **3.** Οι πενήντα κόρες του Δαναού (μυθ.) — Όλος (καθ.). **4.** Αρχικά υπερδύναμης — Συχνό θέμα ζωγραφικού πίνακα — Μάρκα κρασιού. **5.** Γαλλικό άρθρο — Αρχικά για αποστράτους — Θετικά τα κατιόντα. **6.** Διπλό στα... γρήγορα — Αρχή... έπαρσης — Όμοια φωνήεντα — Άγνωστος της Άλγεβρας. **7.** Μυθικός βασιλιάς της Φρυγίας — Διπλό... χορευόταν. **8.** Η μετάληψη των καθολικών — Αρχαία πόλη της Κορινθίας. **9.** Τίτλος παλιάς ταινίας του Πολάνσκι — Νησί του Αιγαίου — Καλλυντικό μαλλιών. **10.** Το πρώτο σκίτσο — Πολεμικός στόλος. **11.** Μόριο προτροπής — Η ηθοποιός Βαλσάμη — Βυζαντινή νότα — Ποτάμι της Γαλλίας. **12.** Γιος του Νώε — Μικρό και ζωηρό παιδί. **13.** Βαρεμάρα, πλήξη — Τα δημόσια πράγματα. **14.** Παλιός τροβαδούρος της Αθήνας — Παλιός Γερμανός καγκελάριος — Παλιά στρατονομικά αρχικά. **15.** Ιαπωνικό θέατρο — Δερματοστιξία — Λίγο... τσάι. **16.** Δερμάτινη στενή λουρίδα (καθ.) — Κεντρική Υπηρεσία Πληροφοριών — Ανατολίτικο σπιτικό ποτό. **17.** ... Φερέρ: ηθοποιός — Το πέμπτο σκίτσο. **18.** ... Μαρία: μάρκα λικέρ — Μυθική νύμφη — Ήρωας του Σέξπιρ. **19.** Αιώνιος, παντοτινός — Αγνή, καθαρή.

SUDOKU

7		8				4	5	
5				6		2	3	
				7	1		6	9
	4				9	1		
9		2	7		6	3		5
		3	2				8	
2	5		1	8				
	3	6		2				4
	1	9				7		8

ΟΙ ΛΥΣΕΙΣ ΣΤΑΥΡΟΛΕΞΟ SUDOKU

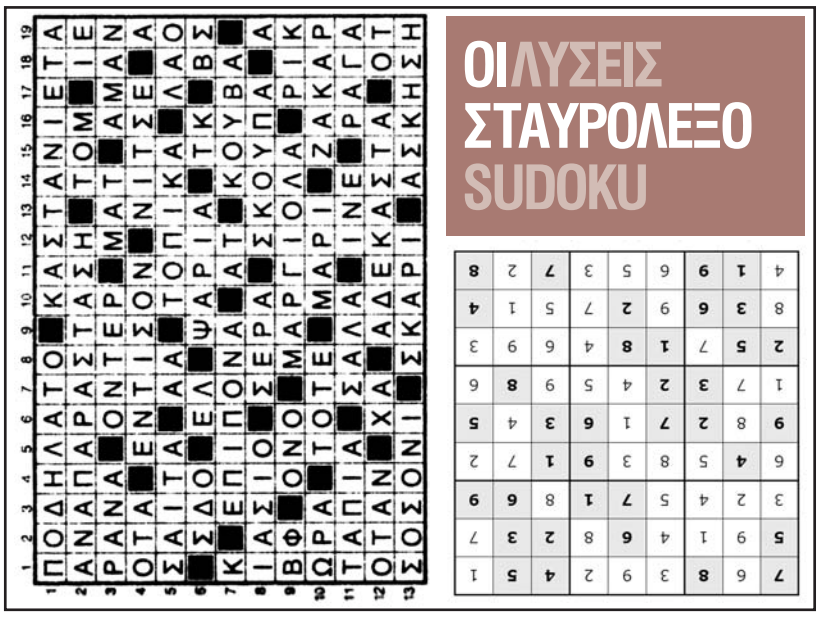

7	6	8	3	9	2	4	5	1
5	9	1	4	6	8	2	3	7
3	2	4	5	7	1	8	6	9
6	4	5	8	3	9	1	7	2
9	8	2	7	1	6	3	4	5
1	7	3	2	4	5	9	8	6
2	5	7	1	8	4	6	9	3
8	3	6	9	2	7	5	1	4
4	1	9	6	5	3	7	2	8

ΩΡΟΣΚΟΠΙΟ

Παρθένος (23 Αυγούστου-23 Σεπτεμβρίου) Για κάποιο χρονικό διάστημα, οι σχέσεις σας με το πρόσωπο που σας ενδιαφέρει, θα είναι κάπως μπερδεμένες. Δεν αποκλείεται μάλιστα να υπάρξουν έντονες διαφωνίες. Γι' αυτό θα χρειαστεί να κάνετε υπομονή. Μερικές φορές με τη συμπεριφορά σας κλωτσάτε την τύχη σας.

Ζυγός (24 Σεπτεμβρίου-23 Οκτωβρίου) Μπορείτε να αισιοδοξείτε. Οι δύσκολες μέρες πέρασαν και οι καλές που θα ακολουθήσουν θα είναι πολλές και αξιόλογες. Και ειδικά οι ευκαιρίες που θα σας δοθούν. Μόνοι σας δημιουργείτε τα προβλήματα που σας ταλαιπωρούν. Και μόνοι σας θα πρέπει να βρείτε τη λύση τους.

Σκορπιός (24 Οκτωβρίου-22 Νοεμβρίου) Τα μακροπρόθεσμα σχέδιά σας ευνοούνται από τις συνθήκες. Αλλά αυτό δεν σημαίνει ότι δεν θα περάσετε μερικές δύσκολες στιγμές, για τις οποίες θα πρέπει να παλέψετε. Και τα πιο ασήμαντα δυσάρεστα, που σας στεναχωρούν, θα ξεπεραστούν χωρίς καμιά συνέπεια.

Τοξότης (23 Νοεμβρίου-21 Δεκεμβρίου) Σχέδιο που καταστρώνετε από καιρό απαιτεί πιο προσεκτική μελέτη πριν το θέσετε σε εφαρμογή. Συμβουλευθείτε πρόσωπο που να έχει πείρα. Πολλά απροσδόκητα θα συμβούν κατά την περίοδο αυτή. Μην επηρεαστείτε από όσα λέγονται και γίνονται γύρω σας.

Αιγόκερως (22 Δεκεμβρίου-19 Ιανουαρίου) Η περίοδος είναι κατάλληλη για μερικές αποφάσεις και αλλαγές. Διάφορες ανωμαλίες απειλούν την εργασία. Είναι όμως πιθανόν να τις αποφύγετε χάρη στη διαίσθησή σας. Δύσκολα θα αποφύγετε τις προστριβές. Δεν πρέπει όμως να ανησυχείτε, γιατί όλα θα τελειώσουν.

Υδροχόος (20 Ιανουαρίου-18 Φεβρουαρίου) Η εργασία θα απαιτήσει κατά την περίοδο αυτή μεγάλες προσπάθειες. Αν επιδιώκετε να τις αποφύγετε, οι συνέπειες θα είναι ολέθριες. Χρειάζεται υπομονή και επιμονή. Τα άστρα επηρεάζουν ευνοϊκά τα αισθηματικά σας. Υπάρχει μόνο κίνδυνος να πληγώσετε αγαπημένο σας πρόσωπο.

Ιχθύες (19 Φεβρουαρίου-20 Μαρτίου) Μη βασίζετε τίποτε στην τύχη και αποφύγετε τις συναλλαγές με πρόσωπο που δεν γνωρίζετε καλά. Παλαιό σχέδιο βρίσκεται κοντά στην επιτυχία και θα σας εξασφαλίσει βελτίωση των οικονομικών. Εύνοια της τύχης στα αισθηματικά σας, από την οποία πρέπει να επωφεληθείτε.

Κριός (21 Μαρτίου-19 Απριλίου) Θα δεχθείτε την επίθεση προσώπων που σας συμπαθούν και σας μισούν. Η αυστηρή κριτική τους να μη σας τρομάζει. Προχωρήστε με βήμα σταθερό στον δρόμο πού χαράξατε. Τα αισθηματικά ζητήματα θα περιπλακούν περισσότερο. Ισως το κακό να φθάσει μέχρι τη ρήξη.

Ταύρος (20 Απριλίου-20 Μαΐου) Προσοχή στα συμβόλαια και γενικά στα έγγραφα που θα υπογράψετε τις ημέρες αυτές. Αποφύγετε να αναλάβετε υποχρεώσεις που διαισθάνεστε πως δεν θα μπορέσετε να εκπληρώσετε. Θα συμβούν γεγονότα που θα σας ενθουσιάσουν.

Δίδυμοι (21 Μαΐου-21 Ιουνίου) Αποφάσεις και ενέργειες σε στιγμές εκνευρισμού θα έχουν πολύ δυσάρεστα αποτελέσματα. Μόνον αν ενεργήσετε με διπλωματία, θα επιτύχετε τους σκοπούς σας. Ακόμη και αν βρίσκετε πως έχετε το δίκιο με το μέρος σας, μην αφήσετε τη ζήλια να σας παρασύρει.

Καρκίνος (22 Ιουνίου-22 Ιουλίου) Μην αφήνετε τον υπέρμετρο ενθουσιασμό να σας παρασύρει σε ενέργειες, για τις οποίες γρήγορα θα μετανιώσετε. Περίοδος ευνοϊκή για να καταστρώσετε από κοινού με αγαπημένο πρόσωπο το πρόγραμμα των διακοπών.

Λέων (23 Ιουλίου-22 Αυγούστου) Ο μόνος τρόπος για να περιφρουρήσετε τα όσα έχετε πετύχει και να βελτιώσετε τα οικονομικά σας είναι να μην αλλάξετε στόχους και πορεία. Φροντίστε να εκμεταλλευθείτε ένα τυχαίο γεγονός, για να εξακριβώσετε τις διαθέσεις του προσώπου που σας ενδιαφέρει.