

ΚΗΔΕΙΑ

Με μεγάλη μας θλίψη αγγέλουμε τον θάνατο του πολυαγαπημένου μας και πάντα αξέχαστου συζύγου, πατέρα, παππού, προπάππου, αδελφού, θείου και ξαδέλφου

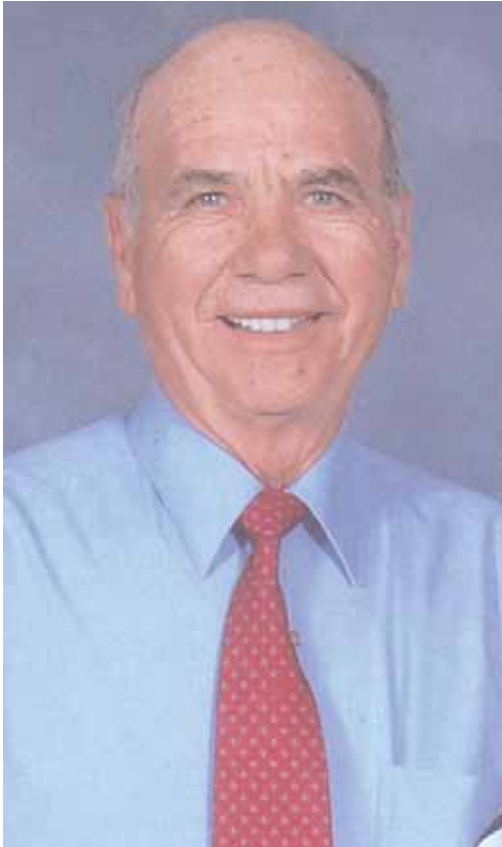

ΙΩΑΝΝΗ ΤΣΑΓΚΑΡΗ

ετών 79
από Colo Vale
που απεβίωσε στις 25 Ιουνίου 2010

Η νεκρώσιμος Ακολουθία θα ψαλεί την Πέμπτη, 1 Ιουλίου 2010 και ώρα 10.30 π.μ. στον Ιερό Ναό του Αγίου Σπυρίδωνος, 88 Gardeners Rd., Kingsford, η δε σορός του θα ενταφιαστεί στο νεκροταφείο του Eastern Suburbs Memorial Park, Military Rd., Matraville.

Οι τεθλιμμένοι: η σύζυγος Μαρία, τα τέκνα Peter και Σοφία, Έφη και Theo, τα εγγόνια, τα δισέγγονα, τα αδέρφια Φωτούλα Ιλιάδη, Ελένη Λαμαρή, Ηλίας Τσαγκάρης, Γιώργος Τσαγκάρης, οι γαμπροί και τα ανήψια των οικογενειών Λαζάρου, Γιανναράκη, Κοσάδιου και Ταίφαλου, τα ξαδέλφια και ανήψια στην Ελλάδα και λοιποί συγγενείς και φίλοι.

Παρακαλείστε όπως αντί λουλούδια και στεφάνια δωρεές να γίνουν στο Cancer Council.

11771

ΚΗΔΕΙΑ

Με μεγάλη μας θλίψη αγγέλουμε τον θάνατο του πολυαγαπημένου μας και πάντα αξέχαστου συζύγου, πατέρα, παππού και αδελφού



ΠΑΝΑΓΙΩΤΗ ΚΟΥΡΤΕΡΣΗ

ετών 82
από Αθήνα
που απεβίωσε στις 27 Ιουνίου 2010

Τρισάγιο θα ψαλεί την Πέμπτη, 1 Ιουλίου 2010 και ώρα 7.00 μ.μ. στα γραφεία του Acropolis Funeral Services, 212 Homer St., Earlwood.

Η νεκρώσιμος Ακολουθία θα ψαλεί την Παρασκευή, 2 Ιουλίου 2010 και ώρα 10.00 π.μ. στον Ιερό Ναό του Αγίου Στεφάνου, 650 New Canterbury Rd., Hurlstone Park, η δε σορός του θα ενταφιαστεί στο νεκροταφείο του Rookwood. Οι τεθλιμμένοι: η σύζυγος Ρούλα Κουρτέση, τα τέκνα Νικόλαος, Τίνα και Σία, τα εγγόνια Βασίλης και Χριστίνα, η αδελφή στην Ελλάδα Μαρία Κόντου και λοιποί συγγενείς και φίλοι.

Όσοι επιθυμούν μετά την κηδεία να περάσουν για καφέ από το χωλ της εκκλησίας.

Ενα βήμα πιο κοντά σε τεχνητό πνεύμονα!

Επανάσταση στις μεταμοσχεύσεις, αλλά και τον τομέα της δημιουργίας νέων φαρμάκων φέρνει η επιτυχία Αμερικανών επιστημόνων που κατάφεραν να δημιουργήσουν τεχνητό ιστό πνευμόνων. Μπορεί η επιστήμη να μην είναι πολύ κοντά στη δημιουργία τεχνητού ανθρώπινου πνεύμονα, έχει κάνει όμως ήδη αλματώδη βήματα προς αυτήν την κατεύθυνση, λένε οι ειδικοί, αφού τα αποτελέσματα ερευνών από δύο διαφορετικές αμερικανικές επιστημονικές ομάδες τους κάνουν να αισιοδοξούν ότι μια μέρα θα είναι δυνατή η εξαρχής κατασκευή τεχνητού πνεύμονα και για τον άνθρωπο.

Μία από τις δύο σχετικές έρευνες πραγματοποίησε ομάδα ερευνητών από το Πανεπιστήμιο του Χάρβαρντ, στην προσπάθειά της να μελετήσει τις πιθανότητες παρασκευής νέων φαρμάκων για άτομα με πνευμονικά προβλήματα. Έτσι δημιούργησε ένα ειδικό τσιπάκι που αποτελείται από τρία μέρη: πνευμονικά κύτταρα, μία διαπερατή μεμβράνη και μικροσκοπικά αιμοφόρα αγγεία. Η συσκευή έχει μέγεθος μπιζελιού και μπορεί να μιμείται τη λειτουργία των πνευμονικών κυψελίδων, οι οποίες μεταφέρουν το οξυγόνο από τους πνεύμονες στο αίμα μέσω μιας πολύ λεπτής μεμβράνης. Στη συνέχεια δοκίμασαν να μολύνουν τα πνευμονικά κύτταρα της συσκευής με το βακτήριο Εσερίχια Κόλι (E.Coli). Με αυτόν τον τρόπο οι μελετητές παρατήρησαν την άμυνα που αναπτύσσεται. Τα λευκά αιμοσφαίρια που περιέχονταν στα αιμοφόρα αγγεία εισέβαλαν στις πνευμονικές κυψελίδες και κατέστρεψαν το βακτηρίδιο. Τα ευρήματα των ειδικών ενισχύουν λοιπόν τη θεωρία ότι μια μέρα είναι πιθανόν να μη χρειάζεται να γίνεται μεταμόσχευση, αλλά να δημιουργείται ένας νέος πνεύμονας για τον ασθενή.



Αξιοπίστο • Ειλικρινές • Αξιοπρεπές

Euro Funeral Services

Τηλ. 9759 9759

Στη διάθεση σας για 24ώρες σε όλο το Σύδνεϋ

ΕΛΛΗΝΙΚΟ ΓΡΑΦΕΙΟ ΤΕΛΕΤΩΝ

Εξυπηρετούμε όλο το Σύδνεϋ



- Αποκλειστικά για την Ελληνική Παροικία
- Πληρώστε την κηδεία με μηνιαίες δόσεις για δύο χρόνια.
- Προκαταβολική αγορά τάφου στο κοιμητήριο σε τωρινές τιμές
- **ξεπληρώνοντάς τον με δόσεις για δύο χρόνια.**



- Μνημείο τάφου - το ίδιο με δόσεις.
- Μετακομιδή σορού στην Ελλάδα, μπορεί επίσης να συμπεριληφθεί στο σχέδιό αποπληρωμής.
- Το σχέδιο πληρωμών διατίθεται επίσης για συνταξιούχους γήρατος.



14334

- Δωρεάν λεωφορεία απο τις εκκλησίες για τα κοιμητήρια

Head Office and Chapel

890 Canterbury Rd.,
Roselands, 2196

•

10 Hassall Street
Parramatta, 2150